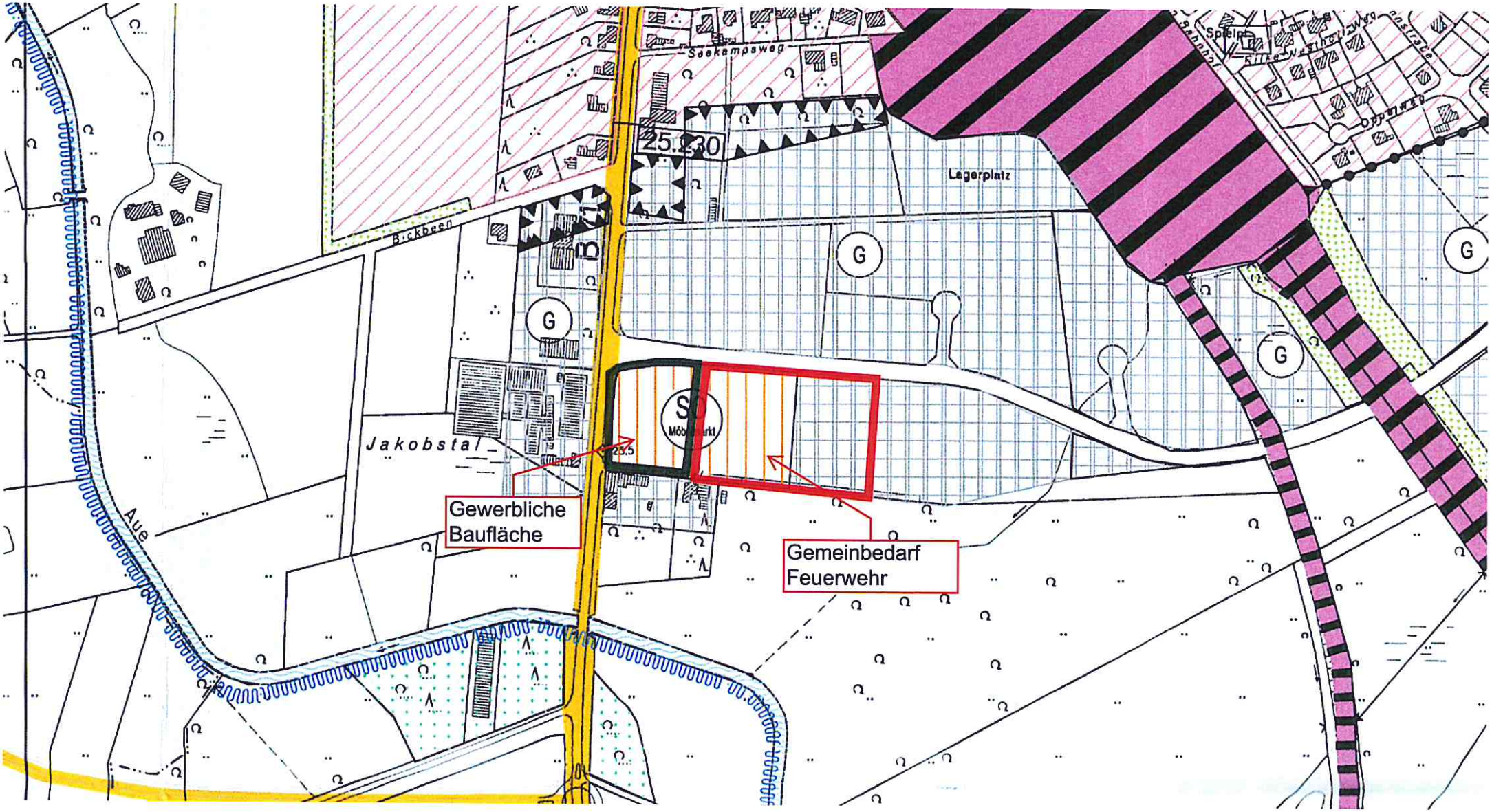
Seekampsweg
25.230
Lagerplatz
Bickbeen
Jakobstal
Aue
Gewerbliche
Baufläche
Gemeinbedarf
Feuerwehr