

Ansicht Nordosten

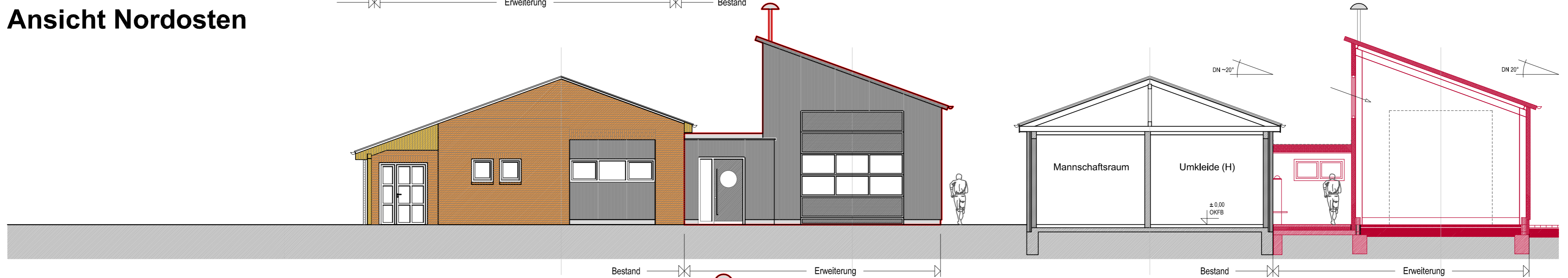

Ansicht Südosten

Schnitt A-A

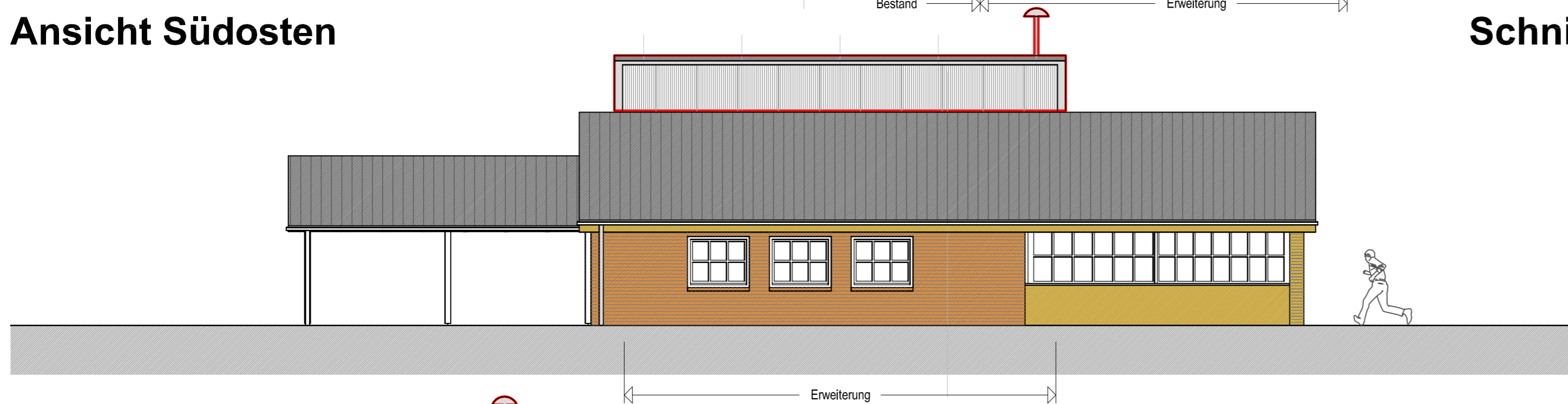

Ansicht Südwesten

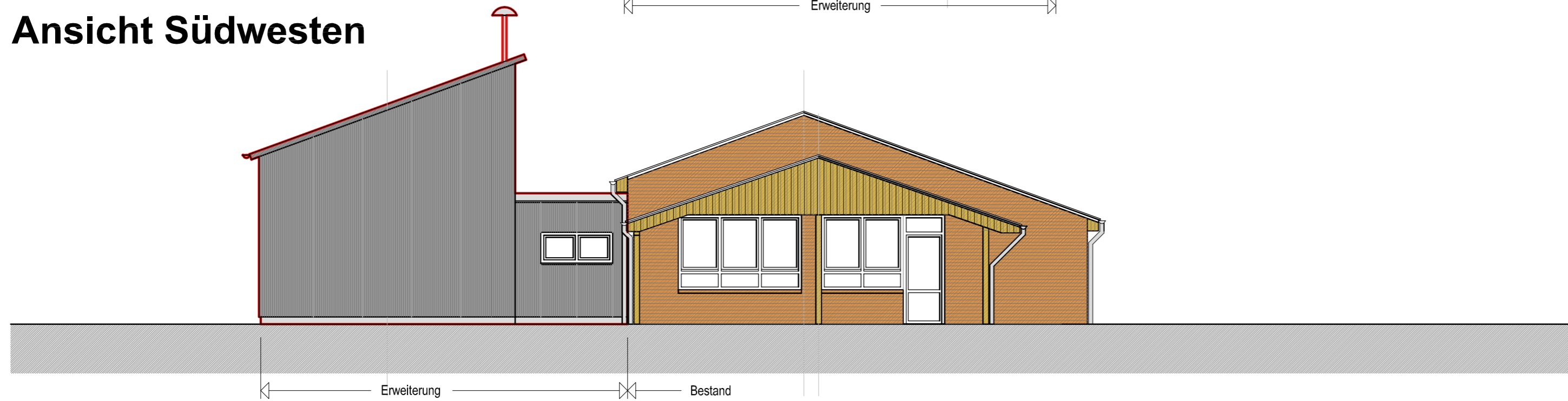

Ansicht Nordwesten

Index	Datum	Änderung

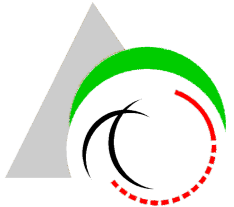
Projekt:	Dorfgemeinschaftshaus und Feuerwehr Sassenholz	
Bauort:	Am Bruch 3, 27404 Heeslingen-Sassenholz	
Bauherr/in:	Samtgemeinde Zeven Am Markt 4, 27404 Zeven	
Plan:	Ansichten Bauantrag Schnitt A-A Bauantrag	
gezeichnet:	27.10.2018	Maßstab: Plan-Nr.:
Plot:	27.11.2018	1:100 (DIN A2) / 1:200 /DIN A4) BA 02.100
		stelling architekt <small>h. - lamprecht-str. 11 27442 gnarrenburg fon: 04763. 1283 fax: 04763. 62593 www.stelling-architekt.de mail@stelling-architekt.de</small>