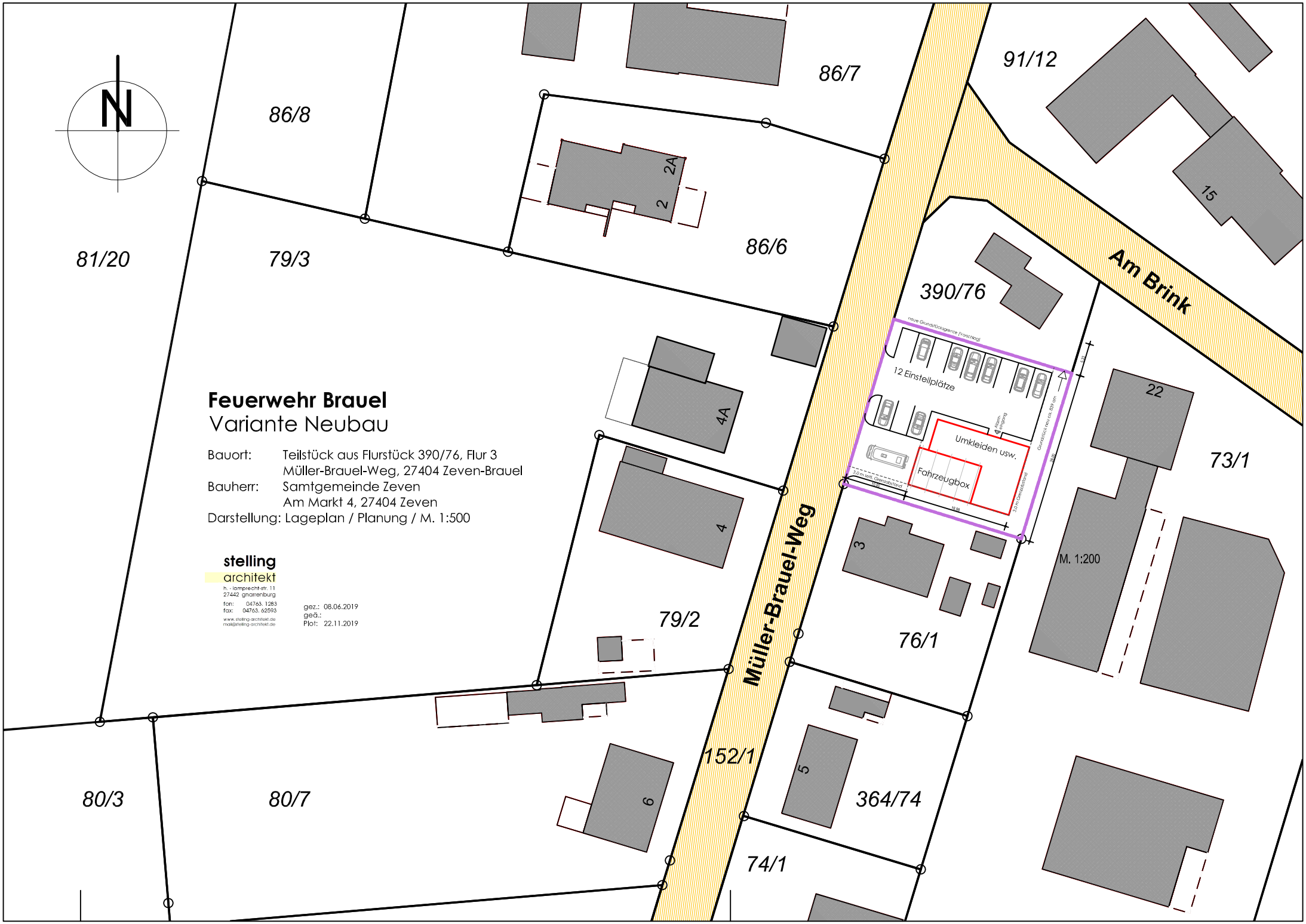

Feuerwehr Brauel
Variante Neubau

Bauort: Teilstück aus Flurstück 390/76, Flur 3
Müller-Brauel-Weg, 27404 Zeven-Brauel

Bauherr: Samtgemeinde Zeven
Am Markt 4, 27404 Zeven

Darstellung: Lageplan / Planung / M. 1:500

stelling
architekt
h.-lamprecht-str. 11
27442 gnarrenburg
fon: 04763. 1283
fax: 04763. 62593
www.stelling-architekt.de
mail@stelling-architekt.de

gez.: 08.06.2019
geä.:
Plot: 22.11.2019

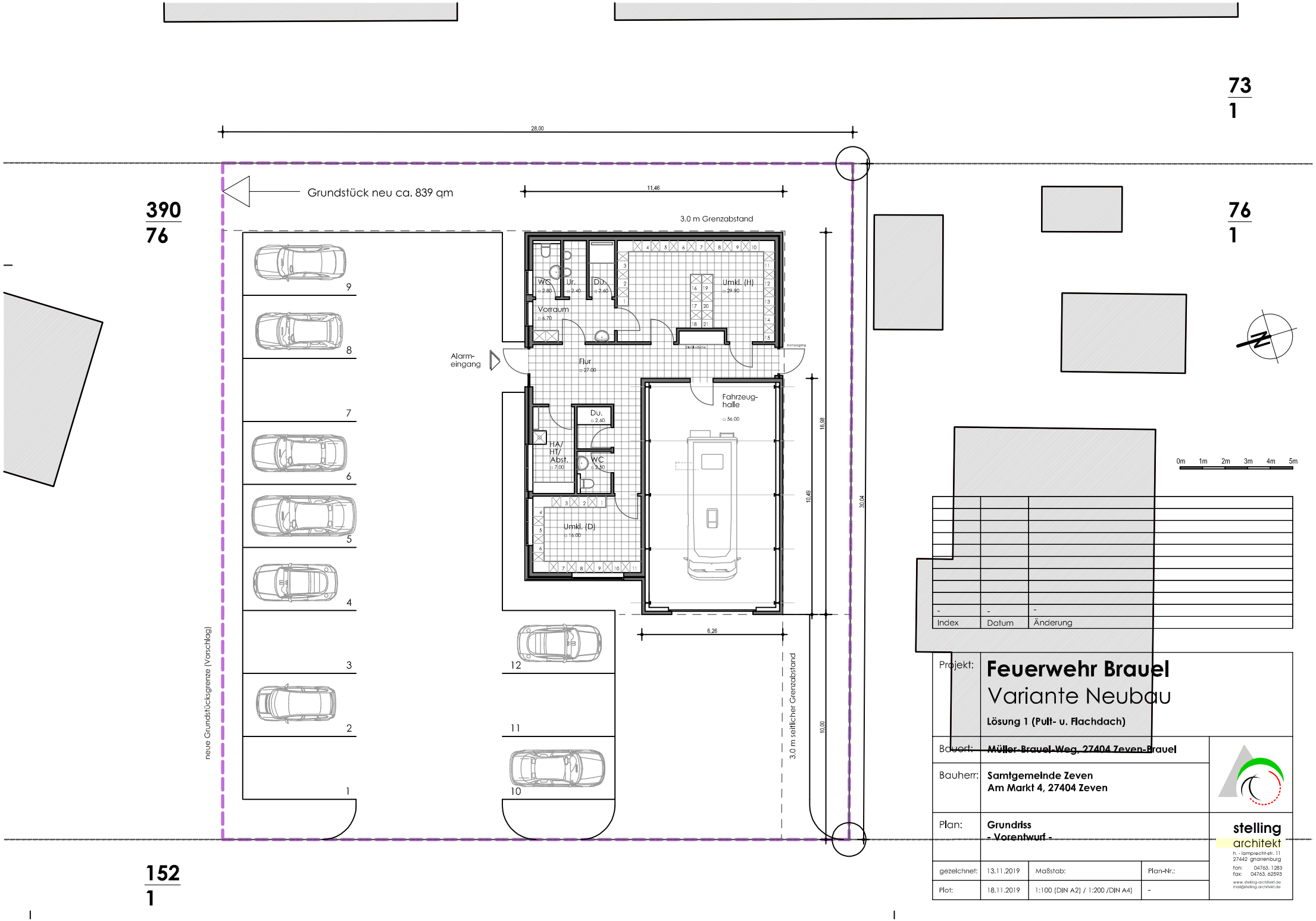
73
1
76
1
390
76
152
1
28,00
11,46
3,0 m Grenzabstand
Grundstück neu ca. 839 qm
WC
Ur.
Du.
Umkl. (H)
Vorraum
Alarm-
eingang
Flur
Fahrzeug-
halle
Du.
HA/
HT/
Abst.
WC
Umkl. (D)
16,98
10,49
30,04
6,26
10,00
3,0 m seitlicher Grenzabstand
neue Grundstücksgrenze (Vorschlag)
0m 1m 2m 3m 4m 5m
Index
Datum
Änderung
Projekt:
Feuerwehr Brauel
Variante Neubau
Lösung 1 (Pult- u. Flachdach)
Bauort:
Müller-Brauel-Weg, 27404 Zeven-Brauel
Bauherr:
Samtgemeinde Zeven
Am Markt 4, 27404 Zeven
Plan:
Grundriss
- Vorentwurf -
stelling
architekt
gezeichnet:
13.11.2019
Maßstab:
Plan-Nr.:
Plot:
18.11.2019
1:100 (DIN A2) / 1:200 /DIN A4)

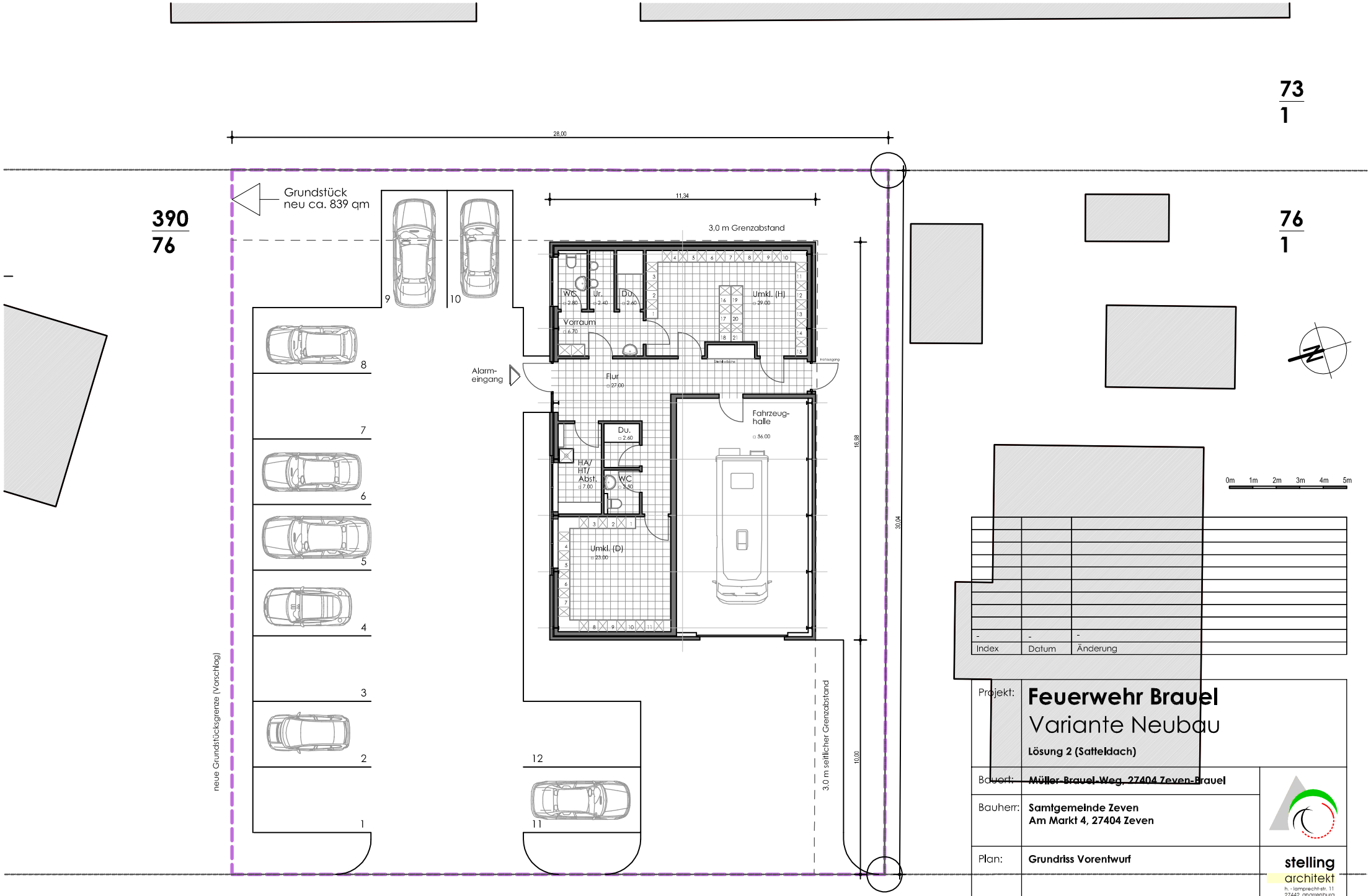

Index	Datum	Änderung
-	-	-

Projekt: **Feuerwehr Brauel**
Variante Neubau
Lösung 2 (Satteldach)

Bauort: **Müller-Brauel-Weg, 27404 Zeven-Brauel**

Bauherr: **Samtgemeinde Zeven**
Am Markt 4, 27404 Zeven

Plan: **Grundriss Vorentwurf**

gezeichnet:	13.11.2019	Maßstab:	Plan-Nr.:
Plot:	18.11.2019	1:100 (DIN A2) / 1:200 /DIN A4)	-

stelling
architekt
h. - lamprecht-str. 11
27442 gnarrenburg
fon: 04763. 1283
fax: 04763. 62593
www.stelling-architekt.de
mail@stelling-architekt.de

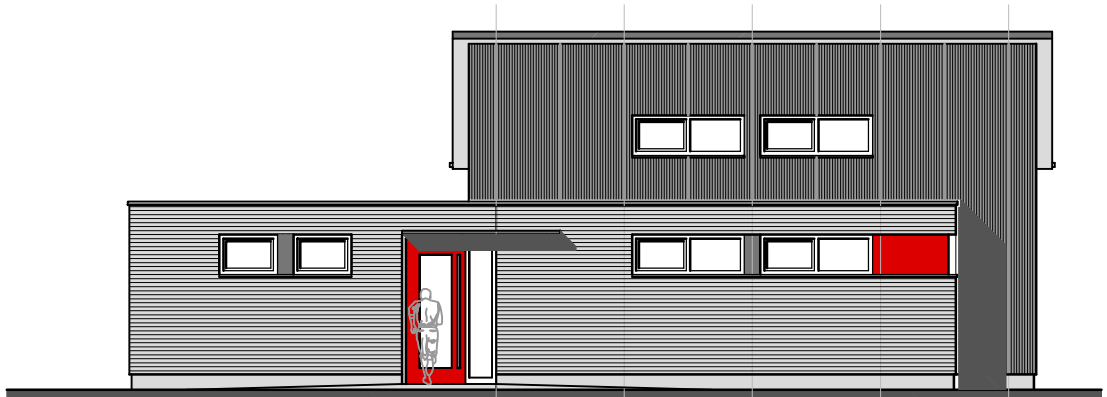

Ansicht Norden

Ansicht Westen

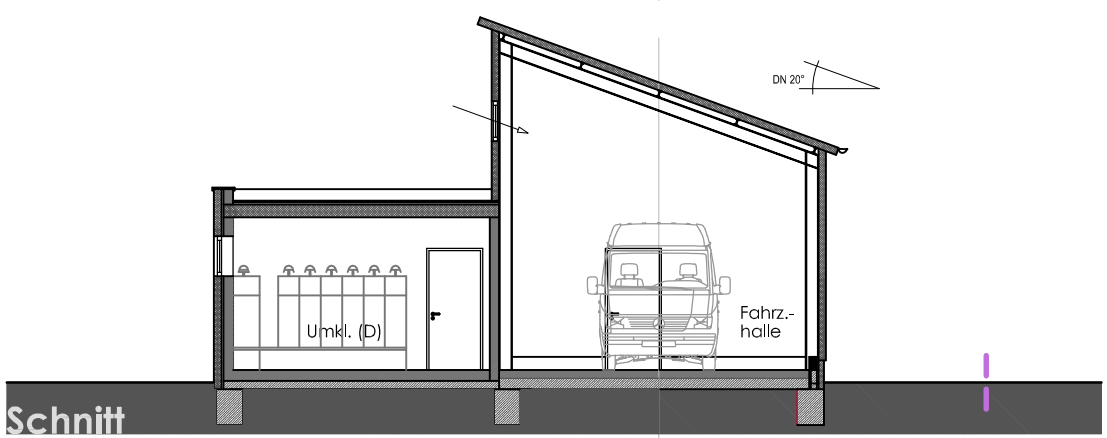

Schnitt

0m 1m 2m 3m 4m 5m

-	-	-
Index	Datum	Änderung

Projekt:	**Feuerwehr Brauel** Variante Neubau **Lösung 1 (Pult- u. Flachdach)**		
Bauort:	**Müller-Brauel-Weg, 27404 Zeven-Brauel**		
Bauherr:	**Samtgemeinde Zeven** **Am Markt 4, 27404 Zeven**		
Plan:	**Ansichten Westen, Osten** **Schnitt** **- Vorentwurf -**		
gezeichnet:	13.14.2019	Maßstab:	Plan-Nr.:
Plot:	18.11.2019	1:100 (DIN A3)	-

stelling
architekt
h. - lamprecht-str. 11
27442 gnarrenburg
fon: 04763. 1283
fax: 04763. 62593
www.stelling-architekt.de
mail@stelling-architekt.de

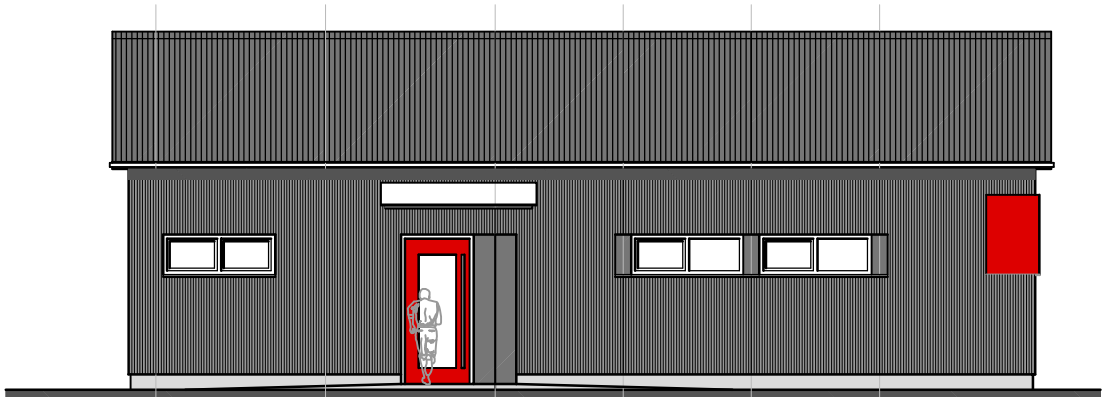

Ansicht Norden

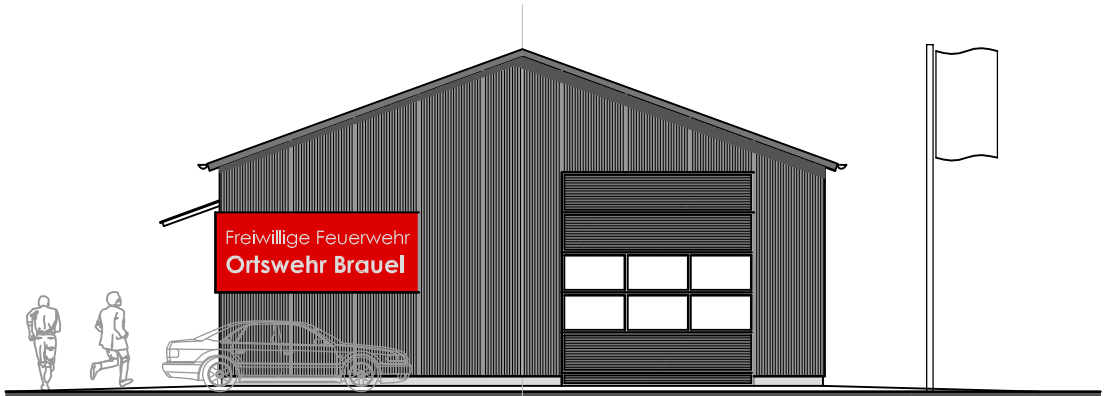

Ansicht Westen

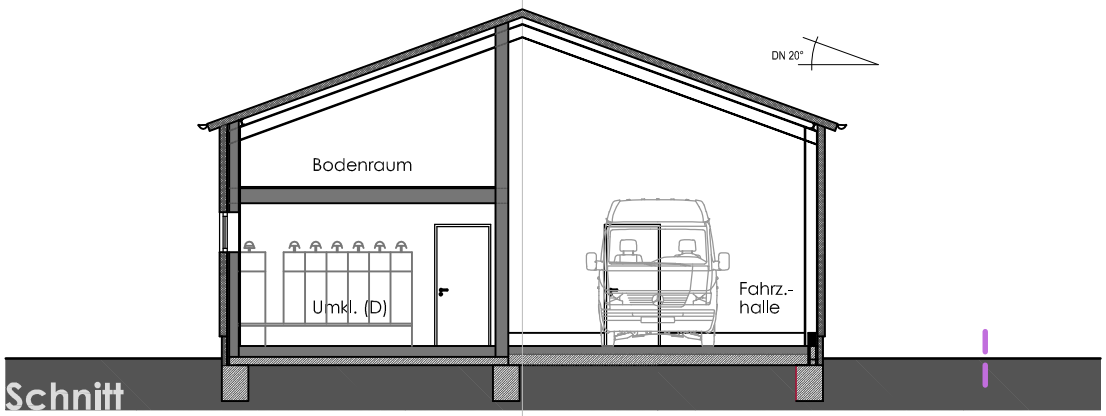

Schnitt

0m 1m 2m 3m 4m 5m

-	-	-
Index	Datum	Änderung

Projekt:	**Feuerwehr Brauel** Variante Neubau **Lösung 2 (Satteldach)**		
Bauort:	**Müller-Brauel-Weg, 27404 Zeven-Brauel**		
Bauherr:	**Samtgemeinde Zeven** **Am Markt 4, 27404 Zeven**		
Plan:	**Ansichten Westen, Osten** **Schnitt**		
gezeichnet:	13.11.2019	Maßstab:	Plan-Nr.:
Plot:	18.11.2019	1:100 (DIN A3)	-

stelling
architekt
h. - lamprecht-str. 11
27442 gnarrenburg
fon: 04763. 1283
fax: 04763. 62593
www.stelling-architekt.de
mail@stelling-architekt.de