

Legende

- Ausschlussflächen
- Restriktionsflächen
- Gunstflächen

**Freiflächenphotovoltaikkataster
in der Samtgemeinde Zeven**

Zusammenfassende Darstellung
Berücksichtige Bodenwerte **G 25 / A 25**

Projektstellung	Bearb.	geprüft	CAD-Bearb.	Maßstab:	Datum:
S. Sierhupinski			W. Bötschen	1 : 50.000	12.05.2023

SWECO Sweco GmbH - Ressort Stadtplanung und Regionalentwicklung
 D-28397 Harburg, Stein-Brookhause 31 - Telefon +49 40 60 77 400 - 0
 D-28359 Bremen, Karl-Ferdinand-Braun-Straße 9 - Telefon +49 421 2032-6

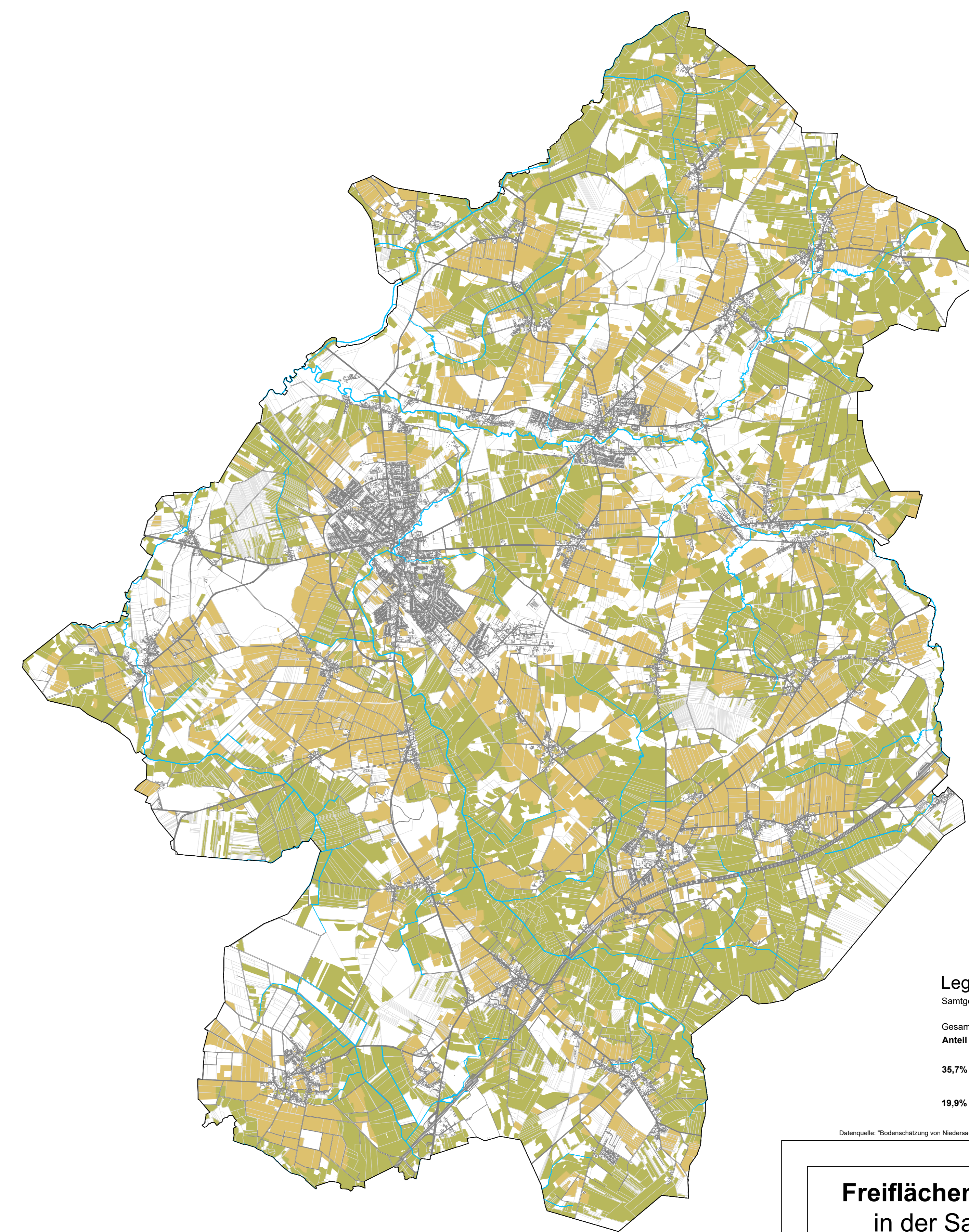

Legende

- Samtgemeinschaftsfläche: 25.411 ha
- Gesamtfläche der betrachteten Böden: **14.248 ha**
- Anteil am Samtgemeindegebiet: 56,1 %**
- 35,7% 9.182 ha** Flächen mit der Bewertung Grünland, Bodenwerte ab 25
- 19,9% 5.066 ha** Flächen mit der Bewertung Acker, Bodenwerte ab 25

Datenquelle: "Bodenrichtung von Niedersachsen", © Landesamt für Bergbau, Energie und Geologie (LBEG), Hannover, 2022

**Freiflächenphotovoltaikkataster
in der Samtgemeinde Zeven**

Darstellung der hochwertigeren Böden
G 25 / A 25

Projektstellung	Bearb.	geprüft	CAD-Bearb.	Maßstab:	Datum:
S. Sierhupinski			W. Bötschen	1 : 50.000	12.05.2023

SWECO Sweco GmbH - Ressort Stadtplanung und Regionalentwicklung
 D-28397 Harburg, Stein-Brookhause 31 - Telefon +49 40 60 77 400 - 0
 D-28359 Bremen, Karl-Ferdinand-Braun-Straße 9 - Telefon +49 421 2032-6