

Legende

- Ausschlussflächen
- Restriktionsflächen
- Gunstflächen

**Freiflächenphotovoltaikkataster  
in der Samtgemeinde Zeven**

Zusammenfassende Darstellung  
Berücksichtige Bodenwerte **G 30 / A 30**

Projektstellung	Bearb.	geprüft	CAD-Bearb.	Maßstab	Datum
S. Sierhupinski			W. Bösch	1 : 50.000	12.05.2023

**SWECO** Sweco GmbH - Ressort Stadtplanung und Regionalentwicklung  
 D-28359 Hanning, Beim Strohkause 31 - Telefon +49 40 60 77 400 - 0  
 D-28359 Bremen, Karl-Ferdinand-Braun-Strasse 9 - Telefon +49 421 2032-6

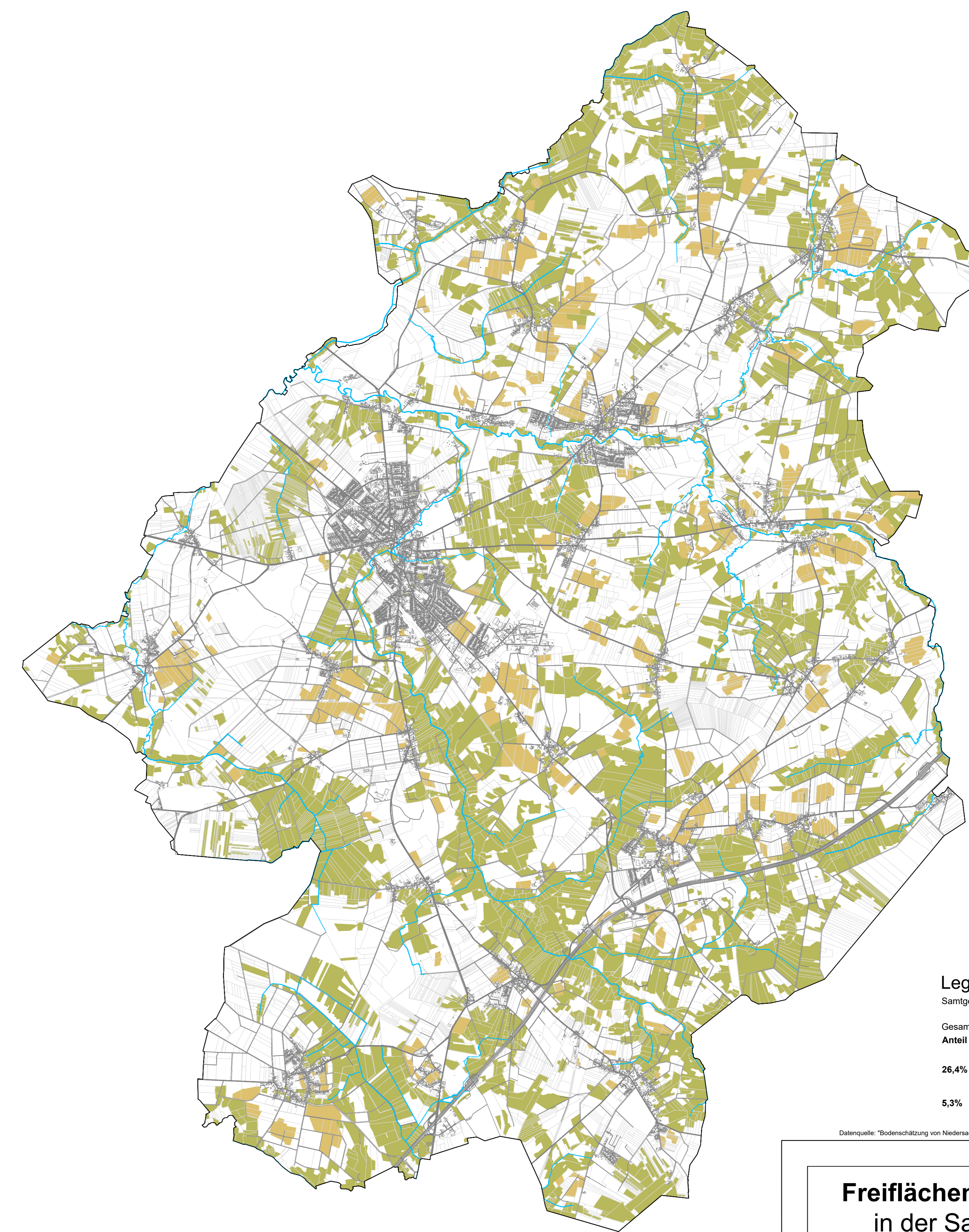

Legende

- Samtgemeinschaftsfläche: 25.411 ha
- Gesamtfläche der betrachteten Böden: 8.053 ha
- Anteil am Samtgemeindegebiet: 31,7 %
- 26,4%  6.713 ha Flächen mit der Bewertung Grünland, Bodenwerte ab 30
- 5,3%  1.340 ha Flächen mit der Bewertung Acker, Bodenwerte ab 30

Datenquelle: "Bodenrichtung von Niedersachsen", © Landesamt für Bergbau, Energie und Geologie (LBEG), Hannover, 2022

**Freiflächenphotovoltaikkataster  
in der Samtgemeinde Zeven**

Darstellung der hochwertigeren Böden  
**G 30 / A 30**

Projektstellung	Bearb.	geprüft	CAD-Bearb.	Maßstab	Datum
S. Sierhupinski			W. Bösch	1 : 50.000	12.05.2023

**SWECO** Sweco GmbH - Ressort Stadtplanung und Regionalentwicklung  
 D-28359 Hanning, Beim Strohkause 31 - Telefon +49 40 60 77 400 - 0  
 D-28359 Bremen, Karl-Ferdinand-Braun-Strasse 9 - Telefon +49 421 2032-6