

### Legende

- Ausschlussflächen
- Restriktionsflächen
- Gunstflächen

## Freiflächenphotovoltaikkataster in der Samtgemeinde Zeven

Zusammenfassende Darstellung  
inklusive der Bodenwerte G 30 / A 30

Projektleitung:	Bearb.:	geprüft:	CAD-Bearb.:	Maßstab:	Datum:
S. Scherpinski			W. Bösch	1 : 50.000	12.05.2023



**Sweco GmbH - Ressort Stadtplanung und Regionaleentwicklung**  
D-20097 Hamburg, Beim Strohhause 31 - Telefon +49 40 60 77 406 - 0  
D-28359 Bremen, Karl-Ferdinand-Braun-Straße 9 - Telefon +49 421 2032-6

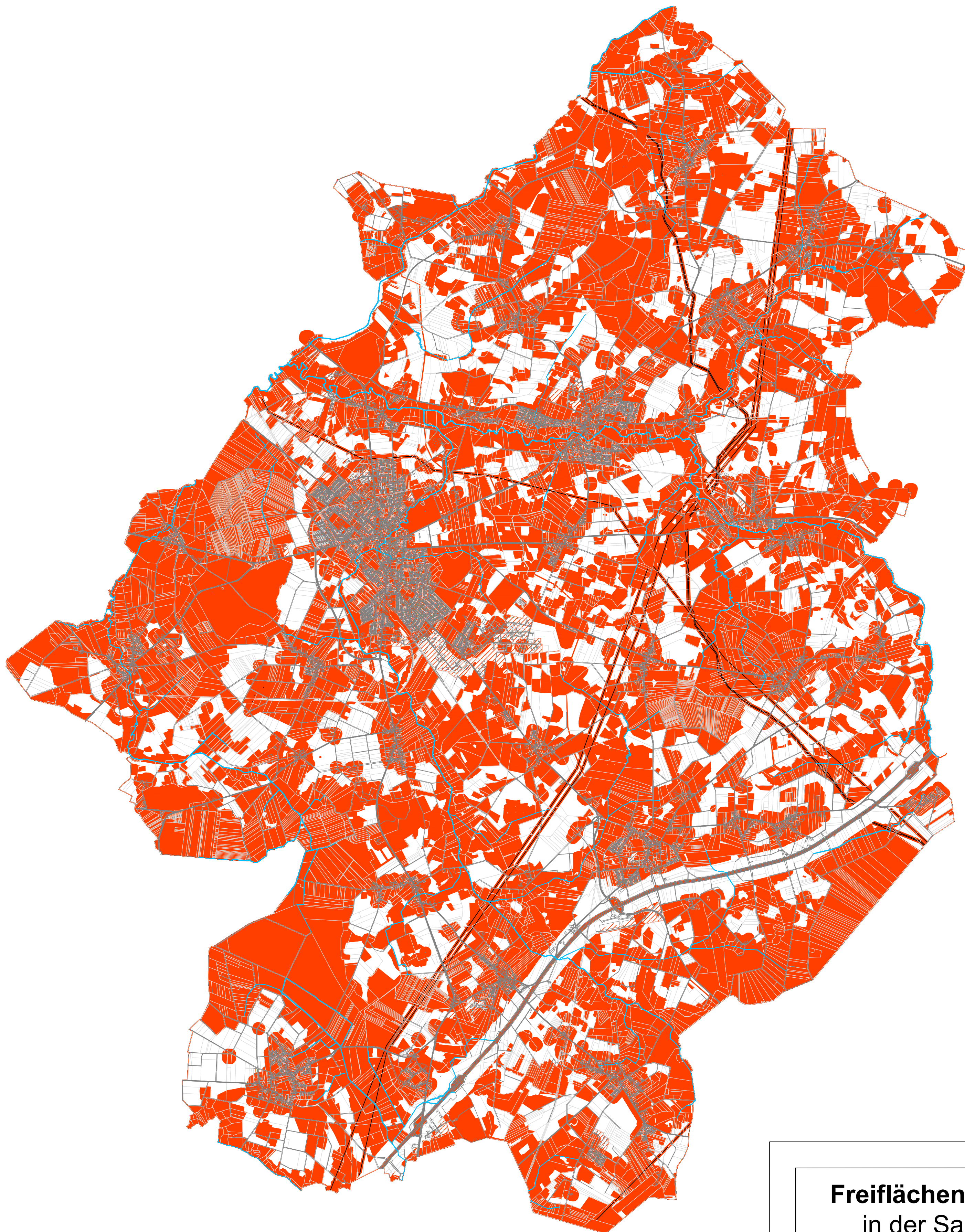

## Freiflächenphotovoltaikkataster in der Samtgemeinde Zeven

Darstellung Ausschlussflächen  
inklusive der Bodenwerte G 30 / A 30

Projektleitung:	Bearb.:	geprüft:	CAD-Bearb.:	Maßstab:	Datum:
S. Scherpinski			W. Bösch	1 : 50.000	12.05.2023

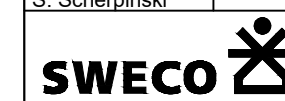

**Sweco GmbH** - Ressort Stadtplanung und Regionalentwicklung  
D-20097 Hamburg, Beim Strohause 31 - Telefon +49 40 60 77 406 - 0  
D-28359 Bremen, Karl-Ferdinand-Braun-Straße 9 - Telefon +49 421 2032-6

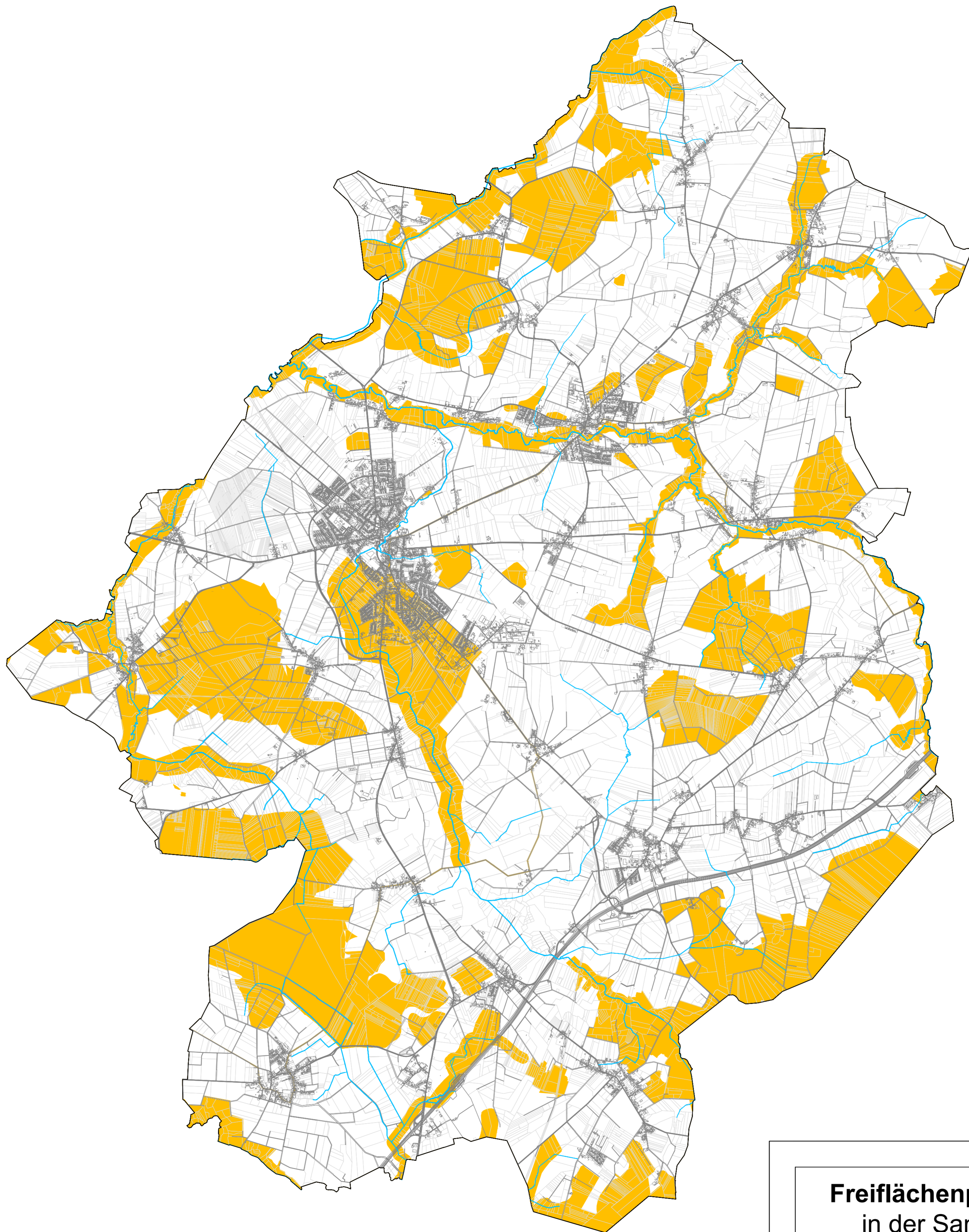

## Freiflächenphotovoltaikkataster in der Samtgemeinde Zeven

Darstellung der Restriktionsflächen

Projektleitung:	Bearb.:	geprüft:	CAD-Bearb.:	Maßstab:	Datum:
S. Scherpinski			W. Bösch	1 : 50.000	12.05.2023



Sweco GmbH - Ressort Stadtplanung und Regionalentwicklung  
D-20097 Hamburg, Beim Strohhause 31 - Telefon +49 40 60 77 406 - 0  
D-28359 Bremen, Karl-Ferdinand-Braun-Straße 9 - Telefon +49 421 2032-6

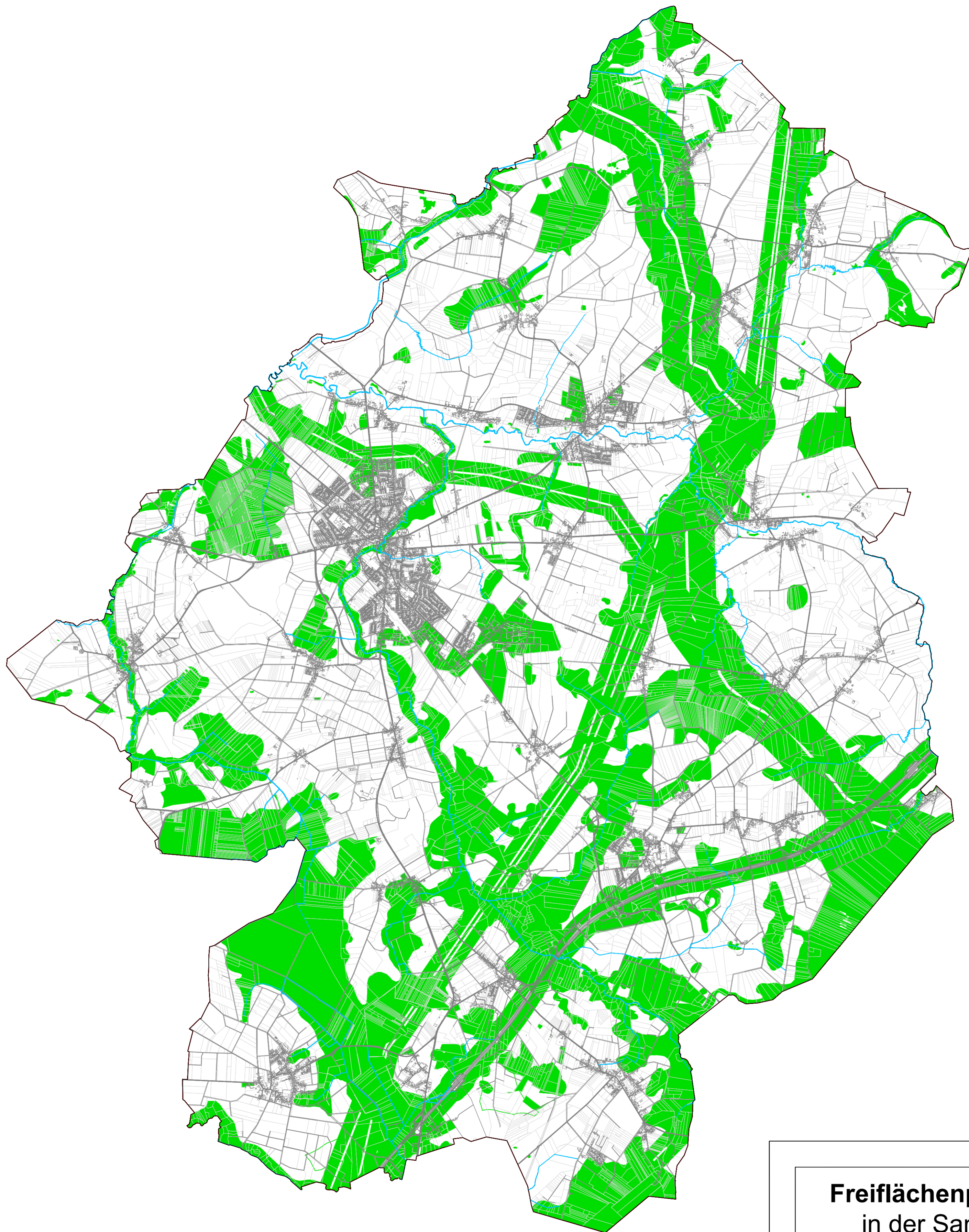

## Freiflächenphotovoltaikkataster in der Samtgemeinde Zeven

Darstellung der Gunstflächen

Projektleitung:	Bearb.:	geprüft:	CAD-Bearb.:	Maßstab:	Datum:
S. Scherpinski			W. Bösch	1 : 50.000	12.05.2023

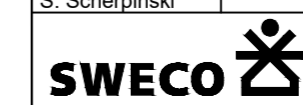

Sweco GmbH - Ressort Stadtplanung und Regionalentwicklung  
D-20097 Hamburg, Beim Strohause 31 - Telefon +49 40 60 77 406 - 0  
D-28359 Bremen, Karl-Ferdinand-Braun-Straße 9 - Telefon +49 421 2032-6

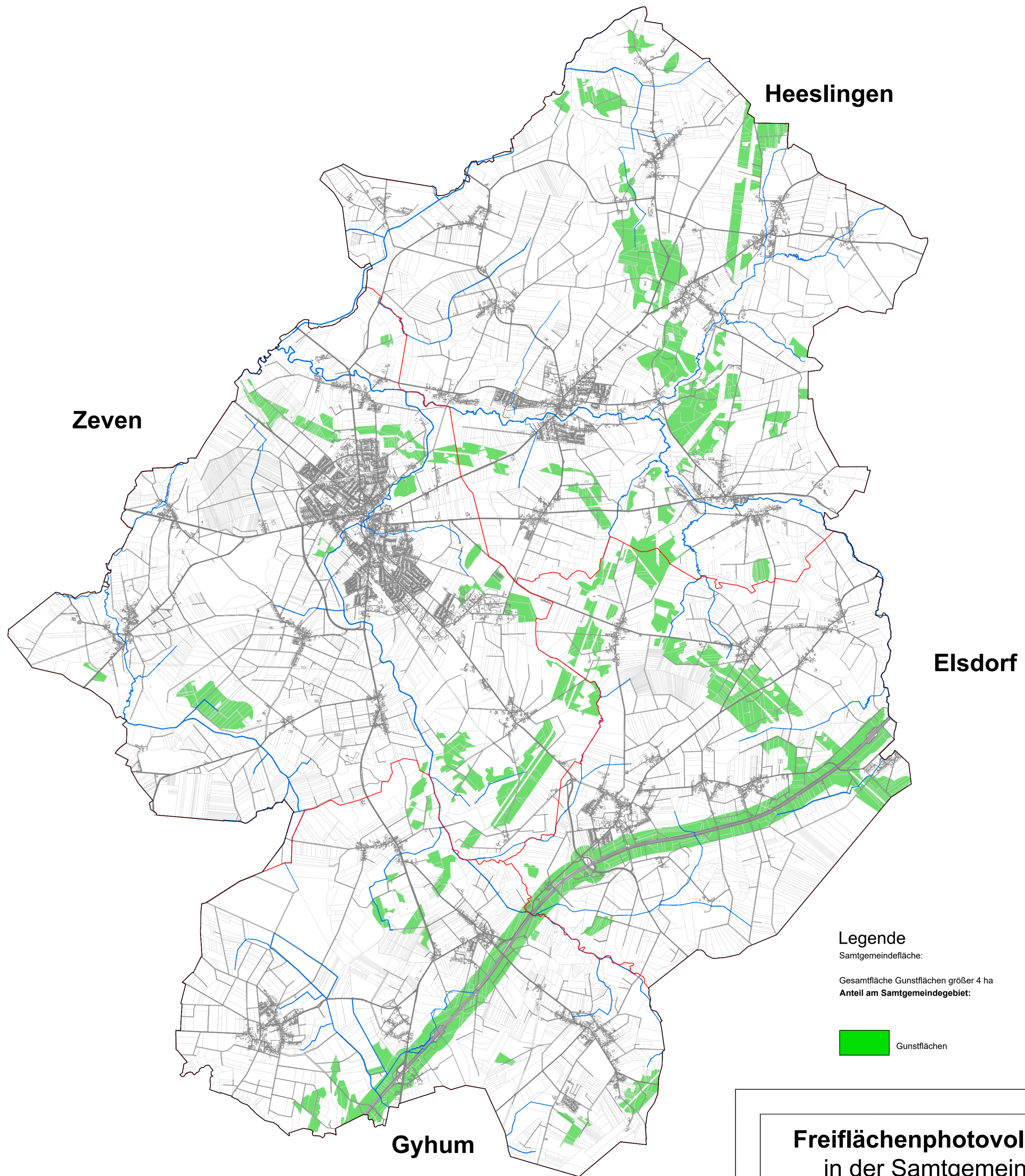

**Legende**

Samtgemeindefläche: 25.411 ha  
 Gesamtfläche Gunstflächen größer 4 ha: 2.193 ha  
**Anteil am Samtgemeindegebiet: 8,6 %**

 Gunstflächen

**Freiflächenphotovoltaikkataster  
 in der Samtgemeinde Zeven**

Gunstflächen größer 4 ha

Projektleitung: S. Scherpinski	Bearb.:	geprüft:	CAD-Bearb.: W. Bösch	Maßstab: 1 : 50.000	Datum: 22.05.2023
-----------------------------------	---------	----------	-------------------------	------------------------	----------------------



**Sweco GmbH** - Ressort Stadtplanung und Regionalentwicklung  
 D-20097 Hamburg, Beim Strohause 31 - Telefon +49 40 60 77 406 - 0  
 D-28359 Bremen, Karl-Ferdinand-Braun-Straße 9 - Telefon +49 421 2032-6