

Legende

- Ausschlussflächen
- Restriktionsflächen
- Gunstflächen

Freiflächenphotovoltaikkataster in der Samtgemeinde Zeven

Zusammenfassende Darstellung
inklusive der Bodenwerte G 25 / A 20

Projektleitung: S. Scherpinski	Bearb.: W. Bösch	geprüft:	CAD-Bearb.: W. Bösch	Maßstab: 1 : 50.000	Datum: 13.06.2023
-----------------------------------	---------------------	----------	-------------------------	------------------------	----------------------



Sweco GmbH - Ressort Stadtplanung und Regionalentwicklung
D-20097 Hamburg, Beim Strohhause 31 - Telefon +49 40 60 77 406 - 0
D-28359 Bremen, Karl-Ferdinand-Braun-Straße 9 - Telefon +49 421 2032-6



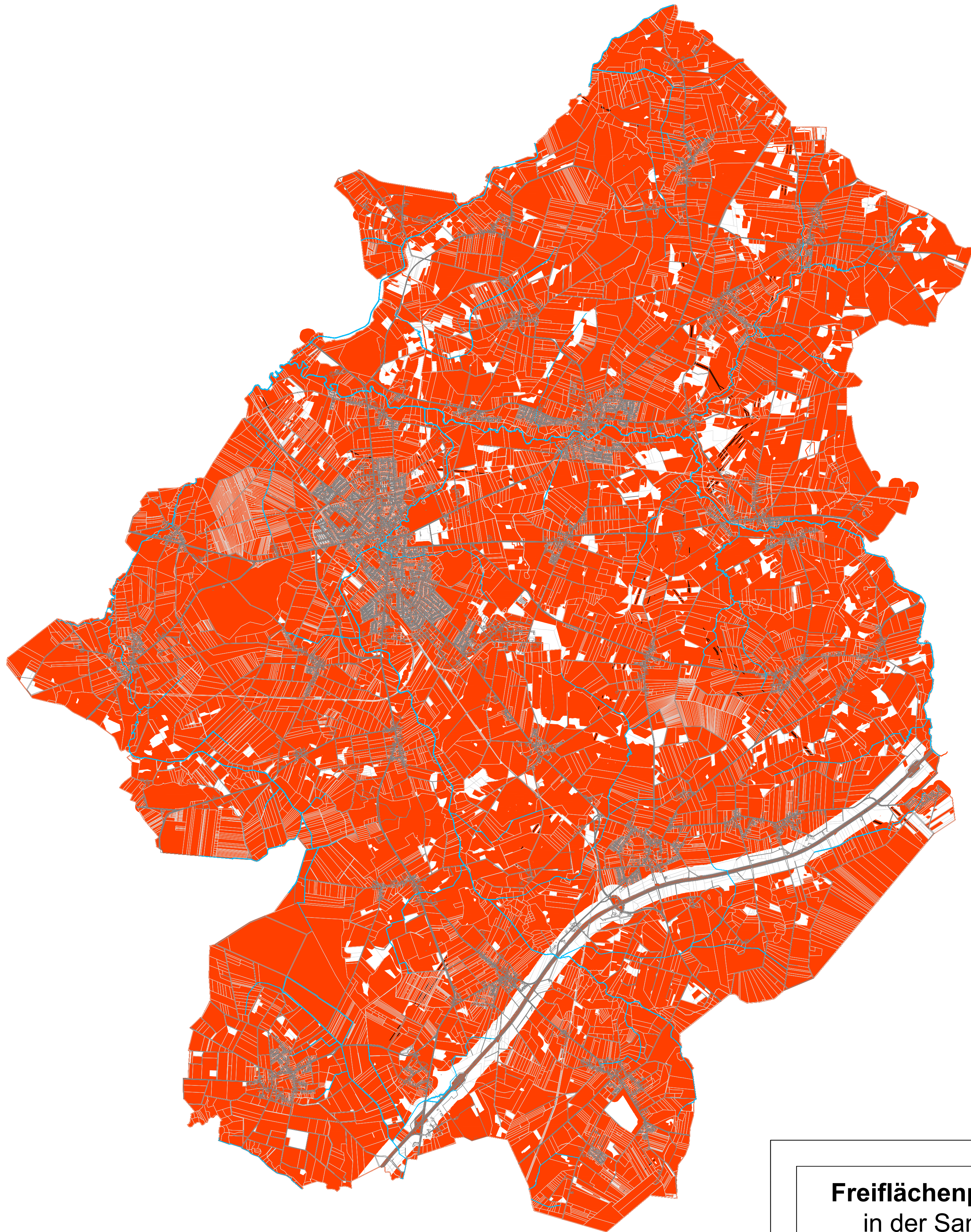

Freiflächenphotovoltaikkataster in der Samtgemeinde Zeven

Darstellung Ausschlussflächen
inklusive der Bodenwerte G 25 / A 20

Projektleitung:	Bearb.:	geprüft:	CAD-Bearb.:	Maßstab:	Datum:
S. Scherpinski			W. Bösch	1 : 50.000	13.06.2023



Sweco GmbH - Ressort Stadtplanung und Regionalentwicklung
D-20097 Hamburg, Beim Strohhause 31 - Telefon +49 40 60 77 406 - 0
D-28359 Bremen, Karl-Ferdinand-Braun-Straße 9 - Telefon +49 421 2032-6



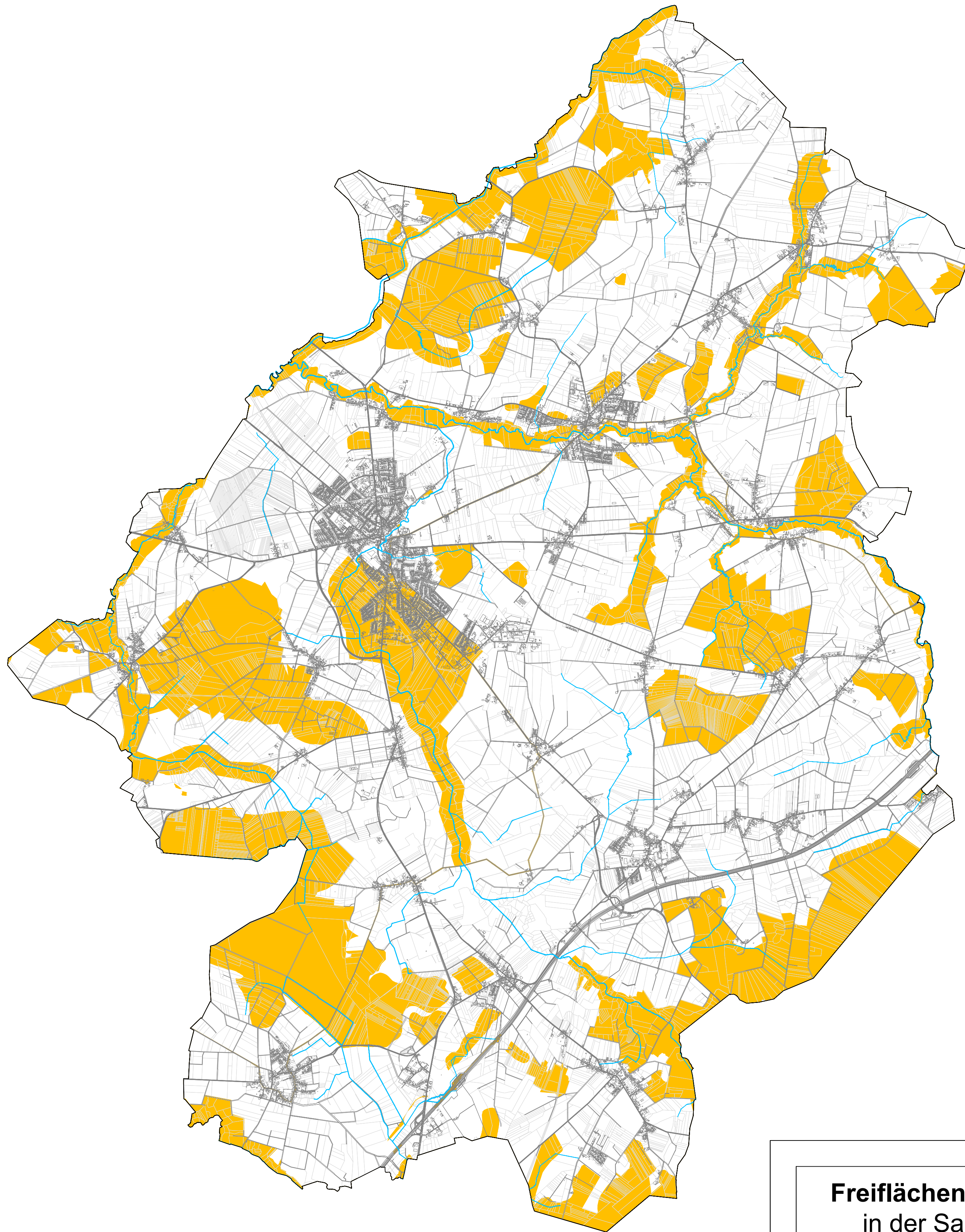

Freiflächenphotovoltaikkataster in der Samtgemeinde Zeven

Darstellung der Restriktionsflächen

Projektleitung:	Bearb.:	geprüft:	CAD-Bearb.:	Maßstab:	Datum:
S. Scherpinski			W. Bösch	1 : 50.000	13.06.2023



Sweco GmbH - Ressort Stadtplanung und Regionalentwicklung
 D-20097 Hamburg, Beim Strohhause 31 - Telefon +49 40 60 77 406 - 0
 D-28359 Bremen, Karl-Ferdinand-Braun-Straße 9 - Telefon +49 421 2032-6



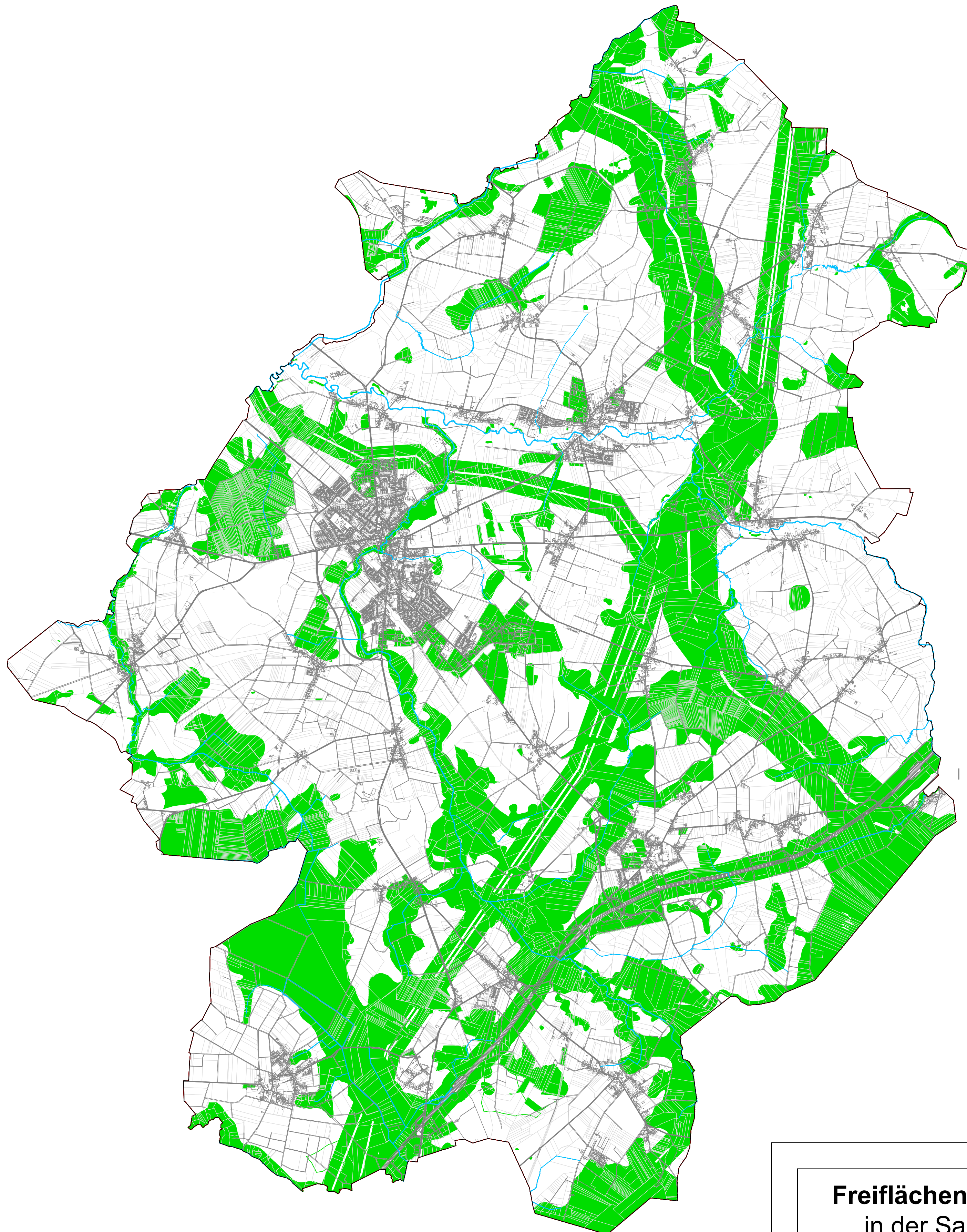

Freiflächenphotovoltaikkataster in der Samtgemeinde Zeven

Darstellung der Gunstflächen

Projektleitung:	Bearb.:	geprüft:	CAD-Bearb.:	Maßstab:	Datum:
S. Scherpinski			W. Bösch	1 : 50.000	13.06.2023

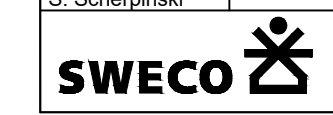

Sweco GmbH - Ressort Stadtplanung und Regionalentwicklung
 D-20097 Hamburg, Beim Strohause 31 - Telefon +49 40 60 77 406 - 0
 D-28359 Bremen, Karl-Ferdinand-Braun-Straße 9 - Telefon +49 421 2032-6

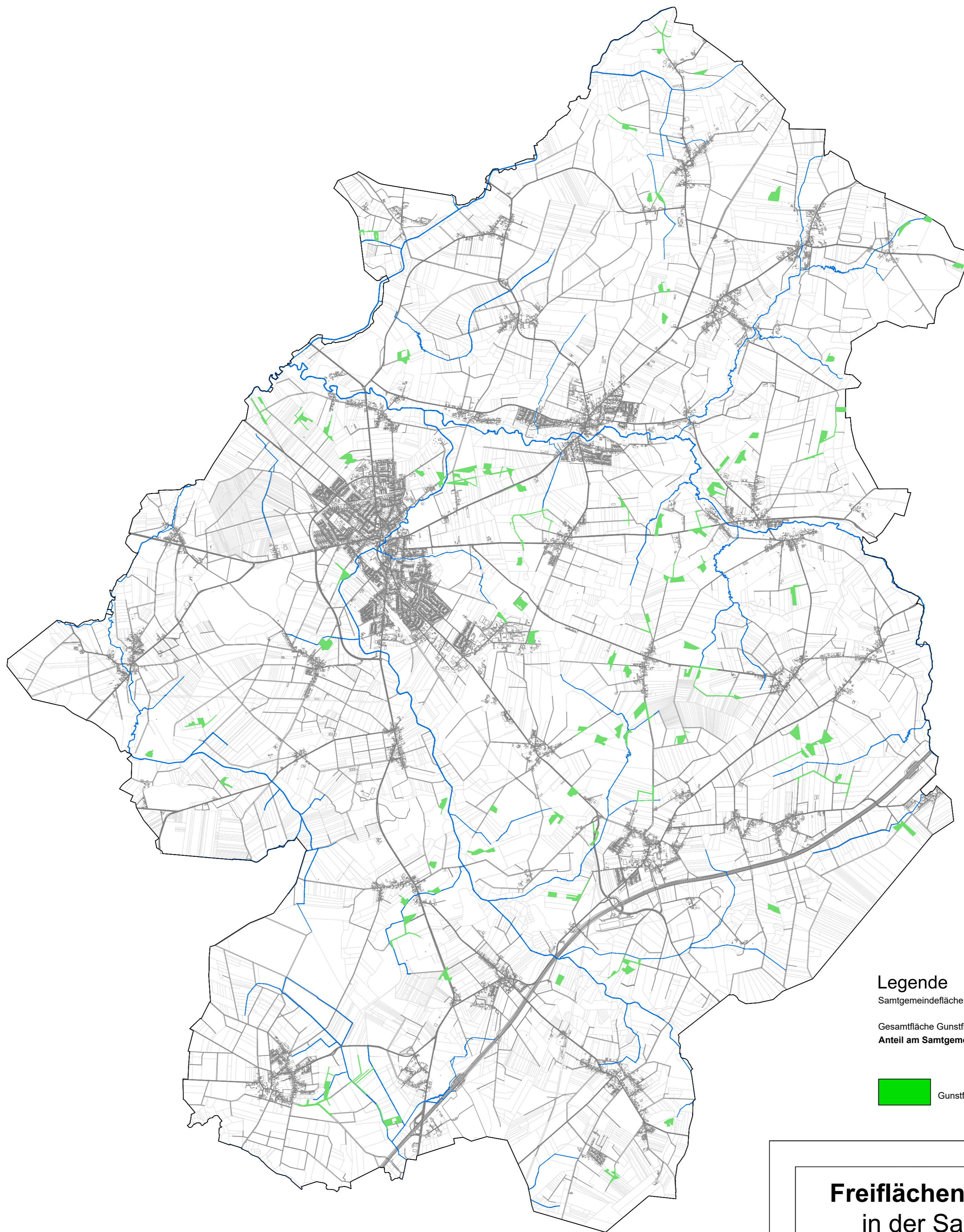

Legende

Samtgemeindefläche: 25.411 ha
 Gesamtfläche Gunstflächen zwischen 1ha - 4 ha 171 ha
 Anteil am Samtgemeindegebiet: 0,7 %

 Gunstflächen

Freiflächenphotovoltaikkataster in der Samtgemeinde Zeven

Gunstflächen zwischen 1 ha - 4 ha

Projektleitung:	Bearb.:	geprüft:	CAD-Bearb.:	Maßstab:	Datum:
S. Scherpinski			W. Bösch	1 : 50.000	14.06.2023



Sweco GmbH - Ressort Stadtplanung und Regionalentwicklung
 D-20087 Hamburg, Beim Strohhause 31 - Telefon +49 40 60 77 406 - 0
 D-28359 Bremen, Karl-Ferdinand-Braun-Straße 9 - Telefon +49 421 2032-6