



# BADE-SPORT-CLUB e.V.

Bade Sport Club e.V. Tarmstedter Str. 26 27404 Badenstedt

Stadt Zeven

Am Markt 4  
27404 Zeven

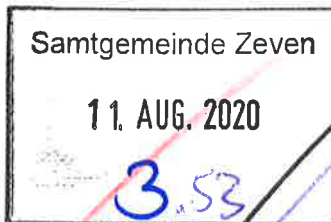

Bade Sport Club e.V.  
Tarmstedter Str. 26  
27404 Badenstedt

Tel. 04281-4274  
Fax 04281-984359

E-Mail: [info@bade-sc.de](mailto:info@bade-sc.de)

10. August 2020

## Antrag auf Sportstättenförderung

Sehr geehrte Damen und Herren,

Hiermit übersenden wir Ihnen einen Antrag auf Sportstättenförderung für unsere geplante Maßnahme.

Mit freundlichen Grüßen

Ulrich Somplatzki  
1. Vorsitzender  
Bade Sport Club e.V.

# Antrag

## auf Gewährung eines Zuschusses zur Förderung von:

Autom. Berechnungsanlage Sportplatz Bade SC in Badenstedt

### Vom Antragsteller auszufüllen

---

1. a) **Antragsteller** Bade Sport Club e.V.  
Tarmstedter Str 26, 27404 Badenstedt
- b) **Rechtsträger** Bade Sport Club e.V.
- c) **Genauere Anschrift des Verhandlungsbeauftragten (Name, Wohnort, Telefon)**  
Ulrich Somplatzki, Tarmstedter Str. 26, 27404 Badenstedt  
Email: info@bade-sc.de, Tel: 0151 56942748 od. 04281 4274
- d) **Konto:** Zevener Volksbank  
IBAN: DE63 2416 1594 5401 2015 00
2. a) **Bezeichnung des Vorhabens**  
Errichtung einer automatischen Berechnungsanlage inkl. unterirdischem Wassertank für die Berechnung des Sportplatzes des Bade SC
- b) **Wo soll die Einrichtung erstellt werden? (Ortslage)**  
27404 Badenstedt, Heideweg, Flurstück 117/3 Flur 2
3. **Mitgliederzahl des - der antragstellenden Vereins - Jugendgruppe:**
- |    |  |     |               |     |
|----|--|-----|---------------|-----|
| a) | insgesamt:                                 | 230 | davon Aktive: | 122 |
| b) | davon Jugendliche von 10 bis zu 25 Jahren: |     | 52            |     |
4. **Ist die baupolizeiliche Genehmigung erteilt?**  ja  nein  
Wenn "ja", dann Angabe des Datums:  
Aktenzeichens des Bescheides:
5. **Läuft ein Baugenehmigungsverfahren?**  ja  nein
6. **Begründung des Antrages:**  
Um den Rasenplatz dauerhaft für den Sportbetrieb zu sichern, ist eine Berechnungsanlage erforderlich.  
In den vergangenen Jahren ist es vermehrt zu Trockenschäden auf dem Sportplatz gekommen. Im Frühjahr 2019 war der Platz komplett unbespielbar und mußte durch eine Spezialfirma für ca. EUR 4000,- wieder hergerichtet werden.

7. a) Wird das Vorhaben im laufenden Haushaltsjahr erstellt und abgerechnet?

nein; Beginn der Arbeiten: Frühjahr 2021

b) Wurde ein früherer Bauabschnitt mit Stadt / Samtgemeinde / Gemeinde -mitteln gefördert?

(Angabe des Haushaltsjahres und des Betrages je Hj.)

Erneuerung einer Flutlichtanlage

2014; EUR 2400,-

c) Sind mehrere Bauabschnitte erforderlich?

ja

nein

Angabe der voraussichtlichen

1. Gesamtkosten: 24.355 €

2. Gesamtbeihilfe: €

3. Aufteilung auf die einzelnen Bauabschnitte

I. Bauabschnitt	€ Kosten	€ Beihilfe
II. Bauabschnitt	€ Kosten	€ Beihilfe
III. Bauabschnitt	€ Kosten	€ Beihilfe
IV. Bauabschnitt	€ Kosten	€ Beihilfe

8. Wer ist Grundstückseigentümer?

Stadt Zeven

a) Wie und für welchen Zeitraum ist die Nutzung durch den Antragsteller sichergestellt? (Beglaubigte Abschrift des Pachtvertrages ist beizufügen)  
Wer soll außer dem Antragsteller die Anlage noch nutzen?

Nutzungsvereinbarung mit der Stadt Zeven bis 31.05.2040

Jugendmannschaften der JSG SV Viktoria Oldendorf

b) Wie soll die Nutzung geregelt werden?

Durch den Bade SC

9. Wird die geplante Einrichtung den Schulen, den örtlichen Sportorganisationen und den anerkannten Jugendgruppen unentgeltlich zur Verfügung gestellt?

Bislang gab es keine Anfragen durch betreffende Gruppen

Wenn nicht, unter welchen Bedingungen?

## Finanzierungsplan

<b>I. Veranschlagte Gesamtkosten</b> (nach dem Kostenanschlag)	<b>24.355 €</b>
davon Baukosten	24.355 €
Einrichtungskosten	€
<b>II. Eigenleistung</b>	
a) Barmittel	2.500 €
b) Eigenarbeit (errechnet aus Stundenzahl und Stundenlohn)	7.242 €
c) Darlehn und Hypotheken Geldgeber	€
d) Spenden	€
<b>III. Beihilfe aus Landesmitteln</b>	
a) Sportmittel	€
b) Jugendpflegemittel	€
c) Sonstige Landesmittel	€
<b>IV. Beihilfe aus Bundesmitteln</b>	
a) Sportmittel	€
b) Jugendpflegemittel	€
<b>V. Zuschüsse anderer Stellen</b> (auch Sachleistungen)	
a) Gemeinde	2.435,5 €
b) Kreis	4.871 €
c) Andere Zuschüsse	7.306,5 €
1. LSB	
2.	
3.	
<b>Gesamtsumme II. bis V.:</b>	<b>24.355 €</b>

Badenstedt , den 10.08.2020

  
(rechtsverbindliche Unterschrift)



Beizufügende Anlagen:

- a) Lageplan
- b) Bau-/Ausführungsunterlagen  
(Beschreibung, Pläne)
- c) Detaillierter Kostenvoranschlag
- d) ggf. Angebote beifügen

**Bauvorhaben:** Errichtung einer automatischen Beregnungsanlage inkl. unterirdischem Wassertank

**Bauherr:** Bade Sport Club e.V. vertr. durch den 1. Vorsitzenden Ulrich Somplatzki, Tarmstedter Str.26, 27404 Badenstedt

**Bauort:** Heideweg, 27404 Badenstedt, Flurstück117/3 Flur 2

**Baubeschreibung:**

**Allgemeines:** Der Sportplatz in Badenstedt wird vom Bade SC für den Vereinssport genutzt. Dieser wurde 1980 von einigen sportbegeisterten Badenstedtern hergerichtet. So wurde der Platz mit Hilfe einer Raupe gerade geschoben und angesät. In diesem Zustand befindet er sich noch heute. Durch die schon seit ein paar Jahren anhaltende Trockenheit ist das darauf befindliche Gras nach dem Sommer meist nahezu vertrocknet. Im letzten Frühjahr war der Sportplatz deshalb unbespielbar und musste durch eine Fachfirma teuer instandgesetzt werden.

**Baumaßnahme:** Der Bade SC plant, den Sportplatz mit einer automatischen Beregnungsanlage zu versehen, um somit nach Bedarf den Rasen mit Wasser versorgen zu können. Es ist vorgesehen, mit Hilfe von 20 Versenkregnern, die rund um den Platz und auf dem Platz verteilt sind, den Platz mit Wasser zu beregnen. Das nötige Wasser dafür soll aus einem unterirdischen Tank kommen, der anfallendes Regenwasser auffängt, sowie durch eine daran angeschlossene Frischwasserleitung. Weiterhin kann er im Bedarfsfall zusätzlich separat befüllt werden. Eine Versorgung durch Grundwasser im Nahbereich ist auf Grund der Geologie eher nicht möglich.

Aufgestellt, Badenstedt, 10.08.2020



Ulrich Somplatzki

1.Vorsitzender



STADT  
ZEVEN

Stadt Zeven · Postfach 1460 · 27394 Zeven

Bade-Sport-Club e.V.  
z. Hd. des 1. Vorsitzenden  
Herrn Ulrich Somplatzki  
Tarmstedter Str. 26

27404 Zeven-Badenstedt

**Der Stadtdirektor**

Mein Zeichen  
Auskunft erteilt  
Raum  
Telefon  
Telefax  
E-Mail

GM  
Frau Bammann-Hellmiß  
VHS-Gebäude, OG, Raum 4  
04281/716-156  
04281/716-108  
ute.bammann-hellmiss@zeven.de

Sprechzeiten:  
montags bis freitags 8.30 - 12.30 Uhr  
dienstags 14.00 - 16.00 Uhr  
donnerstags 14.00 - 18.00 Uhr  
und nach Vereinbarung

Zeven, den 03.08.2020

**Nutzungsvereinbarung Bade-Sport-Club e.V.**

**2 Anlagen**

Sehr geehrter Herr Somplatzki,

der Verwaltungsausschuss der Stadt Zeven hat in seiner Sitzung am 14.07.2020 einer Verlängerung der Nutzungsvereinbarung bis zum 31.05.2040 sowie dem Bau einer automatischen Berechnungsanlage zugestimmt. Anliegend übersende ich Ihnen den Nachtragsvertrag in 2-facher Ausfertigung mit der Bitte um Unterzeichnung und Rückgabe. Nach meiner Unterschrift erhalten Sie eine Ausfertigung für Ihre Unterlagen zurück.

Mit freundlichen Grüßen

Im Auftrage

  
Bammann-Hellmiß

... das freundliche Rathaus.

Rathaus  
Am Markt 4 • 27404 Zeven  
Telefon 04281/716-0 • Telefax: 04281/716-126  
E-Mail: [samtgemeinde@zeven.de](mailto:samtgemeinde@zeven.de)  
Internet: [www.zeven.de](http://www.zeven.de)

Mitgliedsgemeinde der  
Samtgemeinde Zeven

Bankverbindungen:

Sparkasse Rotenburg-Bremervörde  
Zevener Volksbank eG  
Sparkasse Scheessel  
Postbank Hamburg

IBAN:

DE29 2415 1235 0000 4006 97  
DE80 2416 1594 5137 0409 00  
DE40 2915 2550 0000 3014 16  
DE94 2001 0020 0033 9622 03

BIC:

BRLADE21ROB  
GENODEFISIT  
BRLADE21SHL  
PBNKDEFF200

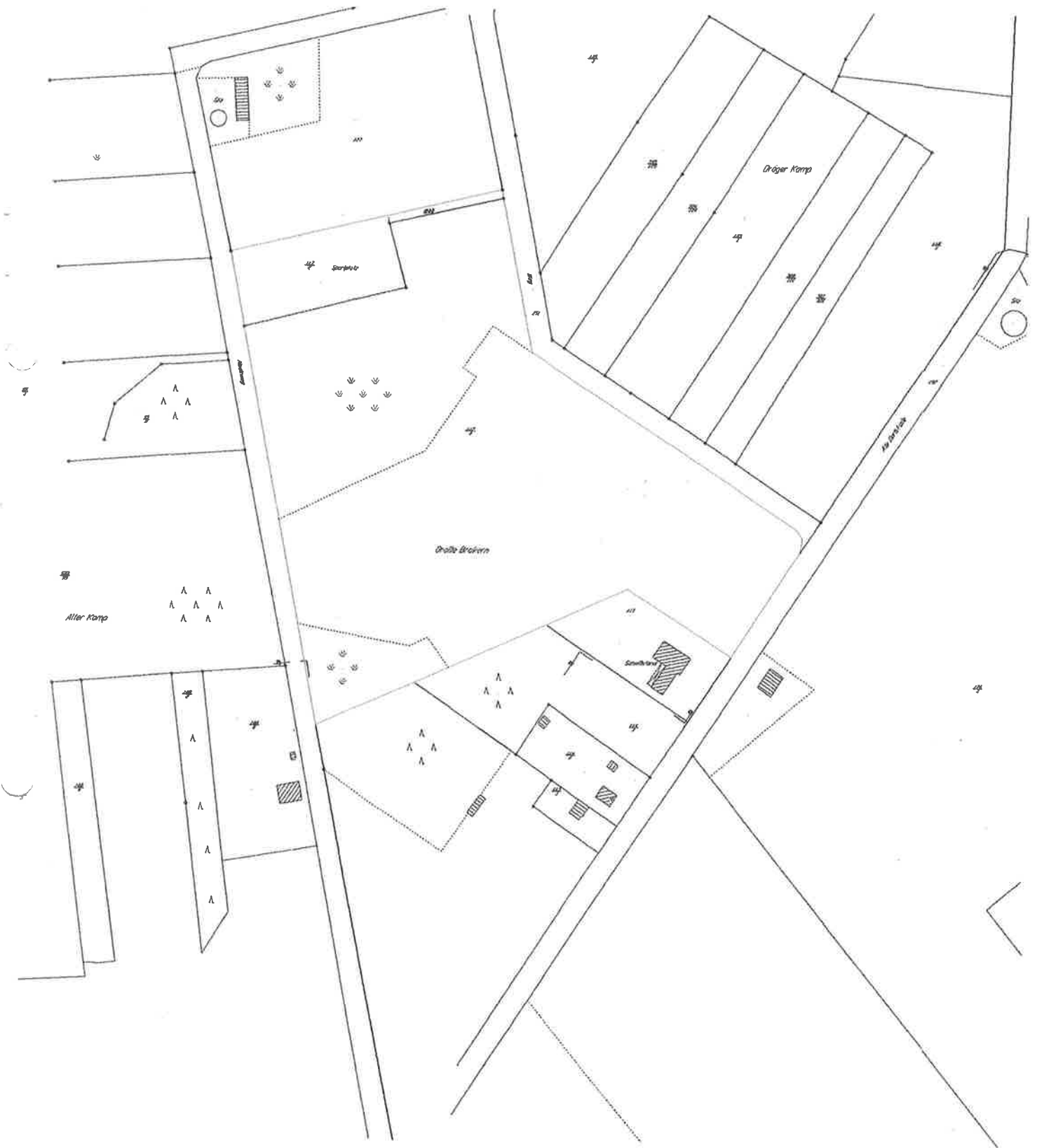



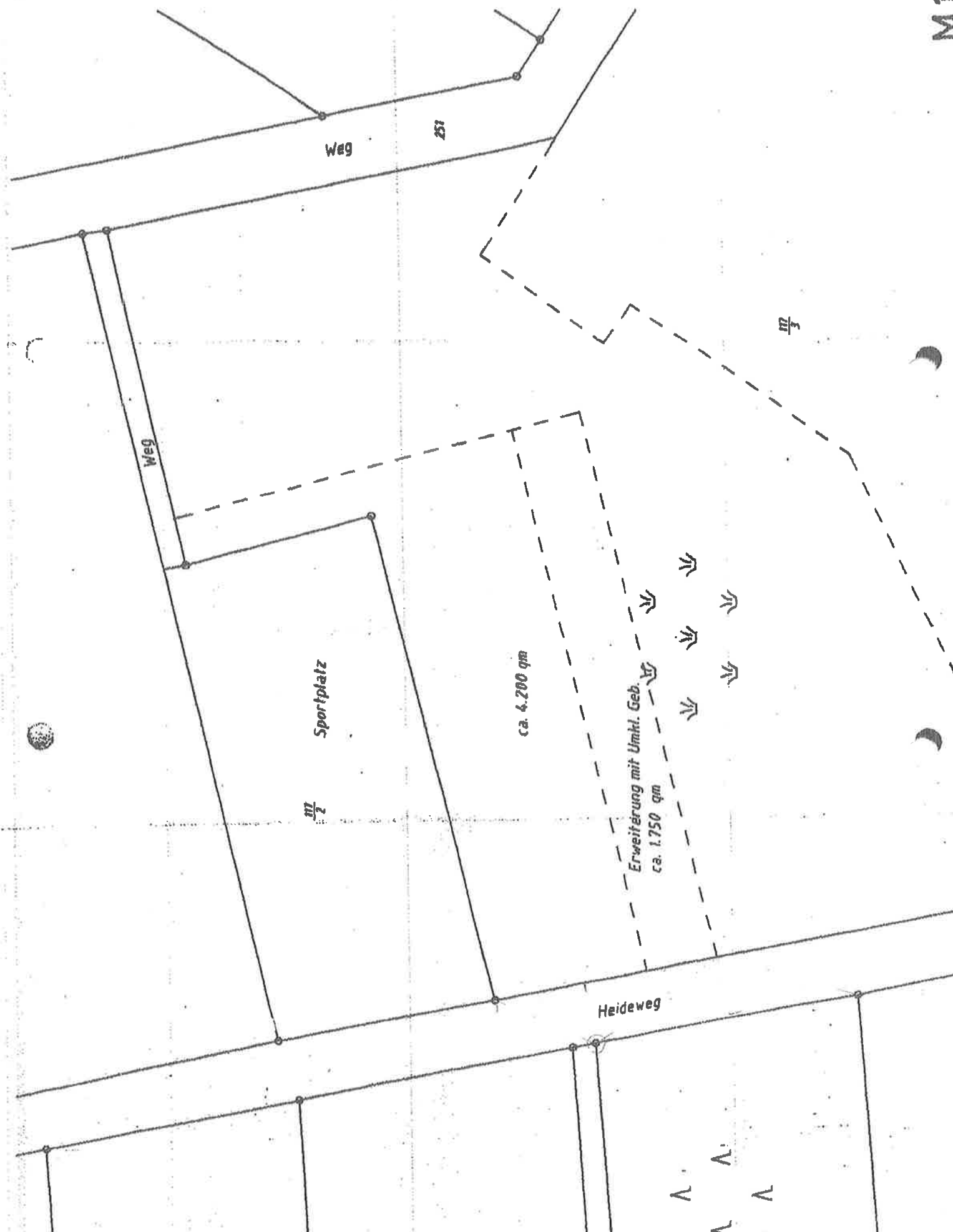

$\frac{117}{2}$



$\frac{117}{3}$



Zur Bergstrasse

Wasser tank

Heideweg



Schematische Darstellung mit 20 Regner

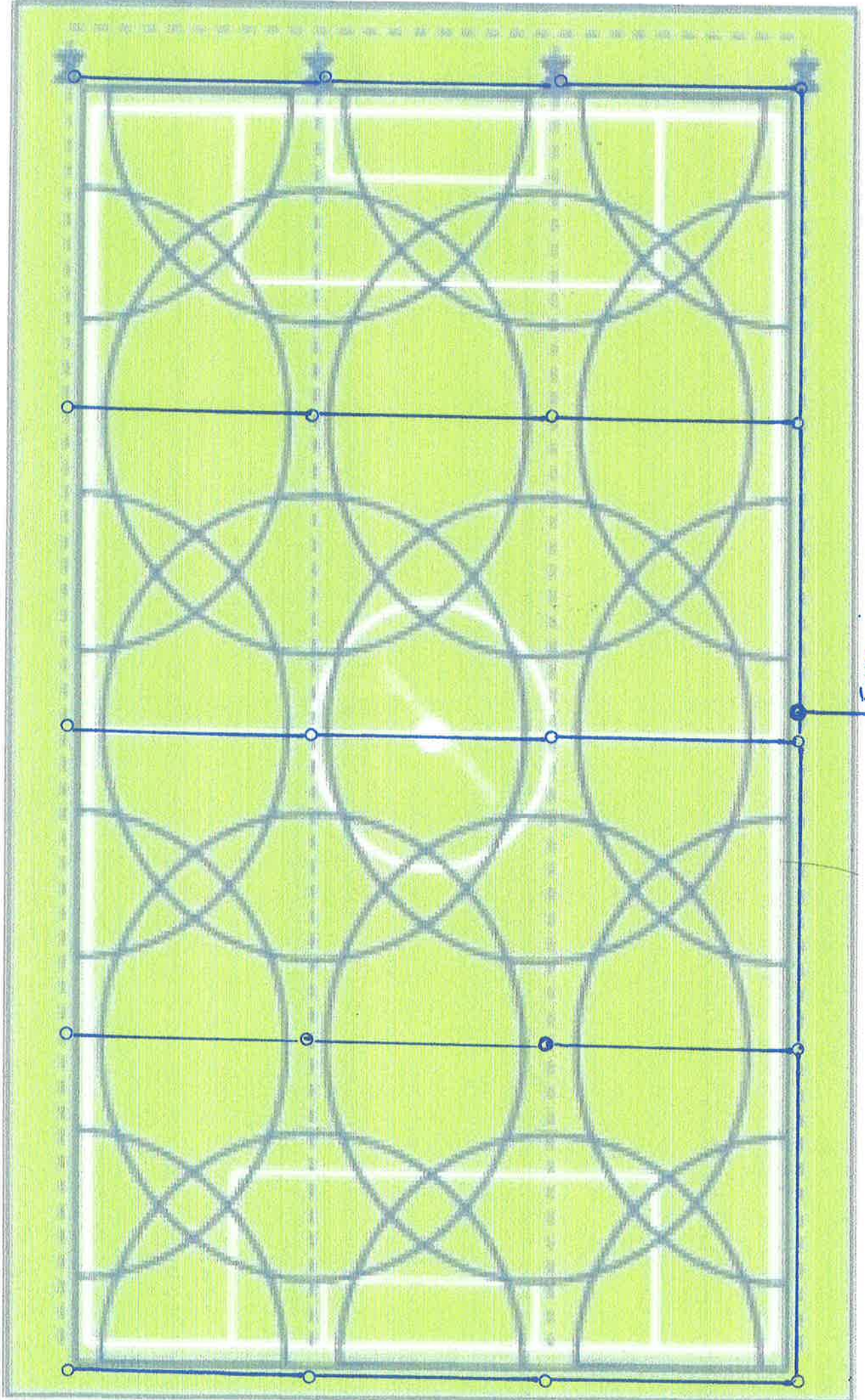

Einspeisung



1A Beregnungstechnik & Abwassertechnik GmbH

1 A Beregnungstechnik & Abwassertechnik GmbH, Nach der Höhe 26, 26209 Hatten

Herr  
Bade Sport Club e.V.  
Ulrich Somplazki  
Tarmstedter Str. 26

27404 Badenstedt

Angebot Nr.: 1850  
Kunden Nr.: 16874  
Steuernr.: 64 211 03778  
Datum: 17.06.2020

## Angebot Nr. 1850

Angebot für die Erstellung einer Sportplatzberegnung ab Spielfeldrand. Die Wasserversorgung sollte mind. 14m<sup>3</sup>/ Stunde sowie einen Fließdruck von 5 Bar erreichen. Die Bodenbeschaffenheit muss im Bereich der Bodenklasse 1- 3 liegen ! An dieses Angebot halten wir uns 6 Monate gebunden. Bodenklasse 1: Oberboden (Mutterboden); oberste Bodenschicht, die neben anorganischen Stoffen auch Humus und Bodenlebewesen enthält.

Bodenklasse 2: Fließende Bodenarten (Schöpfungsboden) von flüssiger bis zähflüssiger Beschaffenheit, die das Wasser schwer abgeben.

Bodenklasse 3: Leicht lösbare Bodenarten; nichtbindige bis schwachbindige Sande, Kiese und Sand-Kies-Gemische mit bis zu 15 Gewichtsprozent Beimengungen an Schluff und Ton und mit höchstens 30 Gew.-% Steinen über 63 mm Korngröße und bis zu 0,01 m<sup>3</sup> Rauminhalt, organische Bodenarten mit besserer als breiiger Konsistenz sowie Torfe.

Pos	Menge	Nummer	Text	Einzelpreis EUR	Gesamtpreis EUR
1	1,00	pschl	<ul style="list-style-type: none"> <li>* 20 Kopflöcher für Ventilkästen ind Handarbeit herstellen und nach dem Einbau der Ventilkästen wieder einarbeiten und verdichten</li> <li>* 500 Druckleitungen DN 50 für den Anschluss der Regner liefern und verlegen incl. aller notwendigen Kleinteile und Klemmverschraubungen.</li> <li>* 20 Stck Rainbird Getriebegegner ( Niederdruckregner ) liefern und mit entsprechenden Swinjoins an die verlegte Druckleitung fachgerecht montieren. incl. Kleinteile</li> <li>* 5 Ventilkästen incl. Magnetventilen liefern und einbauen</li> <li>* 130 lfdm Steuerkabel zum Ansteuern der Magnetventile liefern und einbauen</li> <li>* 1 Stck Steuereinheit für den Betrieb der Beregnungsanlage liefern und Montieren</li> <li>* 1 Stck Regensensor Liefern und fachgerecht montieren</li> </ul> <p>Erstellung der oben genannten Positionen in Pauschaler Arbeit</p>	17.500,00	17.500,00
<b>Zwischensumme</b>					<b>17.500,00</b>

1A Beregnungstechnik & Abwassertechnik GmbH

Geschäftsführer: Jürgen Schoele | Nach der Höhe 26 | 26209 Hatten | T 04 482-9742 285 | F 04 482-9082 980  
info@schoele-beregnung.de | info@schoele-abwassertechnik.de | www.schoele-beregnung.de | www.schoele-abwassertechnik.de

Volksbank Vechta IBAN: DE48 2806 4179 0705 7059 00 | BIC/SWIFT: GENO DEF1 VEC

OLB Emstek IBAN: DE31 2802 0050 3064 6202 00 | BIC/SWIFT: OLBO DEH2 XXX | HRB Oidenburg Nr: 112072





1A Beregnungstechnik & Abwassertechnik GmbH

Gesamt Netto		17.500,00
zzgl. 19,00 % USt. auf	17.500,00	3.325,00
<b>Gesamtbetrag</b>		<b>20.825,00</b>

Zahlungsziel innerhalb von 10 Tagen ohne Abzug gerechnet nach Rechnungsdatum.

Auf der Baustelle anfallender Boden wird zur Verwendung des Bauherrn seitlich gelagert oder im Bereich des Platzes verarbeitet. Vorhandene Pflasterflächen im Bereich der zu erstellenden Gewerke werden bauseitig aufgenommen und nach Beendigung der Arbeiten bauseitig wieder verlegt. Oberflächenwiederherstellung werden im Grobplanum ( Baggerplanum) erstellt. Für Absackungen und Schäden an Pflasterungen und Rinnen übernehmen wir keine Haftung. Eventuelle Wiederherstellungsarbeiten werden nach Aufwand abgerechnet. Rohrleitungen und Leitungsarbeiten werden nach Aufmaß abgerechnet.

Elektroarbeiten werden bauseitig erstellt, es sei den es ist schriftlich anders vereinbart.

Bei Baubeginn wird eine Abschlagsrechnung in Höhe von 50% der Bausumme fällig.

Hiermit erteile ich der Fa. 1 A Beregnungstechnik & Abwassertechnik GmbH den Auftrag für die oben aufgeführten Arbeiten.

Ort, Datum

Unterschrift

Bauseitig = vom Bauherrn

Bitte überweisen Sie die Rechnung auf unten angegebenen Konten, Danke! Als Privatperson müssen Sie diese Rechnung zusammen mit dem Zahlungsbeleg zwei Jahre nach Ablauf des Rechnungsjahres aufbewahren

Bei Rückfragen wenden Sie sich gern an uns unter Telefon: 04482-9742285

1A Beregnungstechnik & Abwassertechnik GmbH

Geschäftsführer: Jürgen Scheele | Nash der Höhe 26 | 26298 Hatten | T 04 482-9742 285 | F 04 482-90 82 980  
Info@1scheele-beregnung.de | info@1scheele-abwassertechnik.de | www.scheele-beregnung.de | www.scheele-abwassertechnik.de

Volksbank Vechta IBAN: DE45 2806 4179 0705 7059 00 | BIC/SWIFT: GENO DE33 VEG

OLB Emstek IBAN: DE31 2802 0050 3064 6202 00 | BIC/SWIFT: OLB0 DEH2 XXX | HRB Oldenburg Nr. 112072

Tank- & Umweltschutz Wozniack-Enkerbruch 2-59581 Warstein

Herr Wamplatzki

S  
27404 Elsdorf

Angebot-Nr. : 20845  
Auftrag-Nr. :  
Datum : 10.08.2020  
Kundenanfrage : telefonisch/net

Telefon: Mobil: 0151-56 94 278 Email: info@bade-sc.de

Sehr geehrter Herr Wamplatzki,  
wir danken Ihnen für Ihre Anfrage und bieten Ihnen zu unseren Lieferbedingungen freibleibend an:

### BV: Badesportclub

Pos.	Bezeichnung	Menge	Einzelpreis netto	Gesamtpreis netto
1	<b>20.000 Liter Wasser-/Erdtank</b> , gebraucht, überholt, aus Werkstoff S235JRG2 (Stahl), nach DIN 6608.  Form: zylindrisch liegend  Überwachungsraum der Doppelwandigkeit <b>ohne aufgefüllte</b> Leckanzeigeflüssigkeit.  <u>Behältermaße :</u> Länge : ca. 6.840 mm Durchmesser : ca. 2.000 mm Gewicht : ca. 3.500 kg  Der Behälter ist von innen gereinigt und von außen Bitumen isoliert/lackiert. Geeignet für die unterirdische Lagerung. Behälter kann Gebrauchsspuren durch Ausbau und Transport aufweisen.	1	2.950,00	2.950,00
1.1	<b>Ausstattung: Dom 600 mm mit Domdeckel, Stahl</b> -Blinddeckel	1		
2	<b>30.000 Liter Wasser-/Erdtank</b> , gebraucht, überholt, aus Werkstoff S235JRG2 (Stahl), nach DIN 6608.  Form: zylindrisch liegend  Überwachungsraum der Doppelwandigkeit <b>ohne aufgefüllte</b> Leckanzeigeflüssigkeit.  <u>Behältermaße :</u> Länge : ca. 9.940 mm Durchmesser : ca. 2.000 mm Gewicht : ca. 5.000 kg  Der Behälter ist von innen gereinigt und von außen Bitumen isoliert/lackiert. Geeignet für die unterirdische Lagerung. Behälter kann Gebrauchsspuren durch Ausbau und Transport aufweisen.	1	5.100,00	5.100,00
2.1	<b>Ausstattung: Dom 600 mm mit Domdeckel, Stahl</b> -Blinddeckel	1		

Pos.	Bezeichnung	Menge	Einzelpreis netto	Gesamtpreis netto
------	-------------	-------	-------------------	-------------------

**Anschlüsse nach Kundenvorgabe gegen Aufpreis möglich.**

3	Frachtkosten unabeladen, inkl. Maut:	27404	20 m <sup>3</sup>	1	580,00	580,00
			30 m <sup>3</sup>	1	750,00	<del>750,00</del>

<b>Nettosumme</b>	<b>MwSt. 16%</b>	<b>Rechnungssumme</b>
EUR	EUR	EUR

Ein Zwischenverkauf der Anlage bleibt uns aufgrund der Nachfrage vorbehalten.

Lieferzeit ab Bestelldatum: nach Absprache

Lieferadresse : 27404 Elsdorf

Zahlungsbedingungen : werden gesondert vereinbart

Mit freundlichen Grüßen

Martina Kemper